盛京時報

休刊日…中日大祭日禮拜日之翌
大正三年陽八月二十六日　陰七月初六日
價目　本地（每張銅元五枚每月七角五）外埠（郵寄每月九角　半年五元全年九元五）
告白刊例（一行二號字十六字起碼登一日每行四角登長期刊資面議）
發行人　佐藤善雄
編輯人　菊地貞二
印刷人　山本竹松
發行所　奉天大西門外大什字街路北　盛京時報社
電話　日二二番　中一六八號

論說

論今日之戰禍

戰禍蔓延。人或動色而相告語。以謂海宇無寧日。所有之生命財產。將均不可保。然而西人有恆言。戰爭實爲促進文明之具。戰術固伴文明之進步。而益見爲優良。戰禍亦伴文明之進步。而倍見劇烈。是故思保一時之安寧。則肇戰禍者可誅。而亦不能逆大勢之所趨。強以不戰聒人。因以致於人。而遂爲人所蹂躪也。此則可斷言者也。

夫生命財產。固可愛惜。而名譽則大可寶貴。明明不應加入戰爭中。則不加入可也。若乃情趨勢逼。不得不出於戰之一途。則奮然起矣。是故五洲著名之各強國。無日不備戰。明知兵凶戰危。一啓釁端。或遂至不可收拾。然爲維持其權威起見。則他國苟予吾以難堪。固不辭相見以戎兵也。兩軍爭持之下。未始不有他一國遂收漁人之利者。而其初固急不暇擇。惟冀得一當而已。

兩軍相見。而曠日持久。固亦必有力屈而請和者。然此乃暫時之忍受痛苦。報復之念。蓋無時或忘。有機會可乘。則又蹶然起矣。尤有甚者。則屢仆屢起。意氣迄未稍衰。因遂屹立於楚歌四面之中。而有以發揚其國威。爲戰爭史中放一異彩。於未戰前。爲種種之設備。凡百政策。求以發展其國者。皆可視之爲作戰計書也。亦既開釁。則人人存奮不顧身之思。國家最高機關。亦發表其甯爲玉碎。毋爲瓦全之意見。而戰禍之蔓延。迄未有已。如今日之現象。即是謀所以收拾之也若甚難。淺見者膽慴神眙。戚焉若不安。而抑不知天演競爭。適者生存。殺氣早已布滿大地。非戰爭亦戰爭也。戰爭之禍顯而著。非戰爭之禍微而鉅。戰爭之結果。強者優勝。弱者滅亡。非戰爭之戰爭亦然。是故國家之在今日。個人之在今日。均應以破釜沈舟之決心。爲死中求生之至計。戰爭不必畏也。戰禍亦奚足懼。惟日修戰備。以期獲最後之勝利。而維持國家之獨立安全。非然者。聞鼙鼓而心驚。望旌旗而色變。禍已臨門。甯能倖免。蓋惟任他人之蹂躪封割而已。豈不傷哉。

雜錄

德國今皇之秘史

七年以前有法國人某著一書尊言威廉第二秘事命其名曰無黎塔不之威廉第二譯言赤條條之威廉第二此書於威廉第二生平描撫盡態夫以法人讐德之深四十餘年前戰敗割地之辱未嘗一息或忘則其言之含有溢量之詆諆諷刺亦固其所然因其書多揭威廉第二隱事故頗受人歡迎出版以後消行不知若干萬冊余所見者已爲第十三版其風行一時之可狀想見其時各國出版界皆爭譯印以備其國人購讀迨傳至美國美人復移譯之改之且於原文中往往更加批評傳威廉第二之精神益躍出今余用以餉國人者即據此本而仍用法人原名則以赤條條之意度在中文乃獨往獨來及一絲不罣一塵不染之謂善名而非惡名故也惟原文中涉及宗教及他冗煩語亦加以删削且將章節改短以就日報體裁特識原起請閱下文開篇

大舞臺上占第一席　今人注目於世界政治之舞臺不知占此舞臺第一席位之伶官爲誰氏耶吾知無論何國之人莫不指德意志皇帝威廉第二與美國大總統羅司福爾爲屈指首數之人茲二人者皆具異常之英雄氣概特性一顰一笑常惹世人注目然二人中尤以威廉第二之雄心勃勃能憑強盛之國力與偉大之國民以時施其指麾統馭故其行動亦足爲世人所震驚地位使然也今吾著書實爲威廉第二占此政治舞臺之第一席

法國新聞家之評論　意法某新聞家嘗爲之評曰（此皇帝者實新聞發生之母也此皇帝一日不去此人間世則此人間世之報館記者決不患有新聞缺乏之日以此皇帝之一動一靜一行步一回翔甚而至於一飲一啄一呼一吸皆爲吾人最有趣味之新聞材料故也）其爲新聞家推重如此

千手千臂無息或停　英人某政家亦有評云（此皇帝之活動息息已恍似千手千臂向世界四方八面伸張曾無一剎那停止具此特異之性格又以陸離曼衍出之以是世之研究此皇帝者至爲不易宛如萬鏡回環花光肆射迷離人目使人應接不暇也試觀世界數千年歷史中偉大人物之皇帝本來不乏欲求如此皇帝者則孰從而求之哉）此兩家之評論固皆承認威廉第二爲奇傑之皇帝

德人之自評　德人評此皇帝者或云其有天縱之才或又詆爲世上無比之醉心虛榮至法之滑稽畫師每繪此皇帝成一巍然之身張其虛榮之兩翼翔飛乎夢想之太空中欲以是託諷也彼獨不悟今日世界政治大半爲此皇帝所發縱指示耶在此競爭活動之現世紀中評此皇帝果爲何等君主抑如何之人物彼輩固不勝其判斷之任也現在歐洲大陸與島國諸日刊新聞或旬報月報其不載此皇帝事跡者寥寥無幾然而一經涉論及此皇帝並守其所持政策能知其眞者又甚稀罕莫能斷此皇帝爲如何人物然則威廉第二終不免爲疑問上之皇帝也在此疑問之中世固罕有能不之者吾人析心討論覺此實有無窮之興味來繞吾人筆端故自彼活動之方面觀察眩惑於此皇帝之光彩者固不少而仰其丰度聆其演說者諡亦莫不喟歎稱之爲世間人傑也余今觀其表而更察其裡就其行動更求其性情覺此皇帝之所以爲皇帝與其杳杳未來之前途皆有令人頓生驚詫不已之狀況請舉此皇帝之事實以爲質證之資可乎（未完）

犧牲士卒好還干戈　猶不知悔恐將噬臍

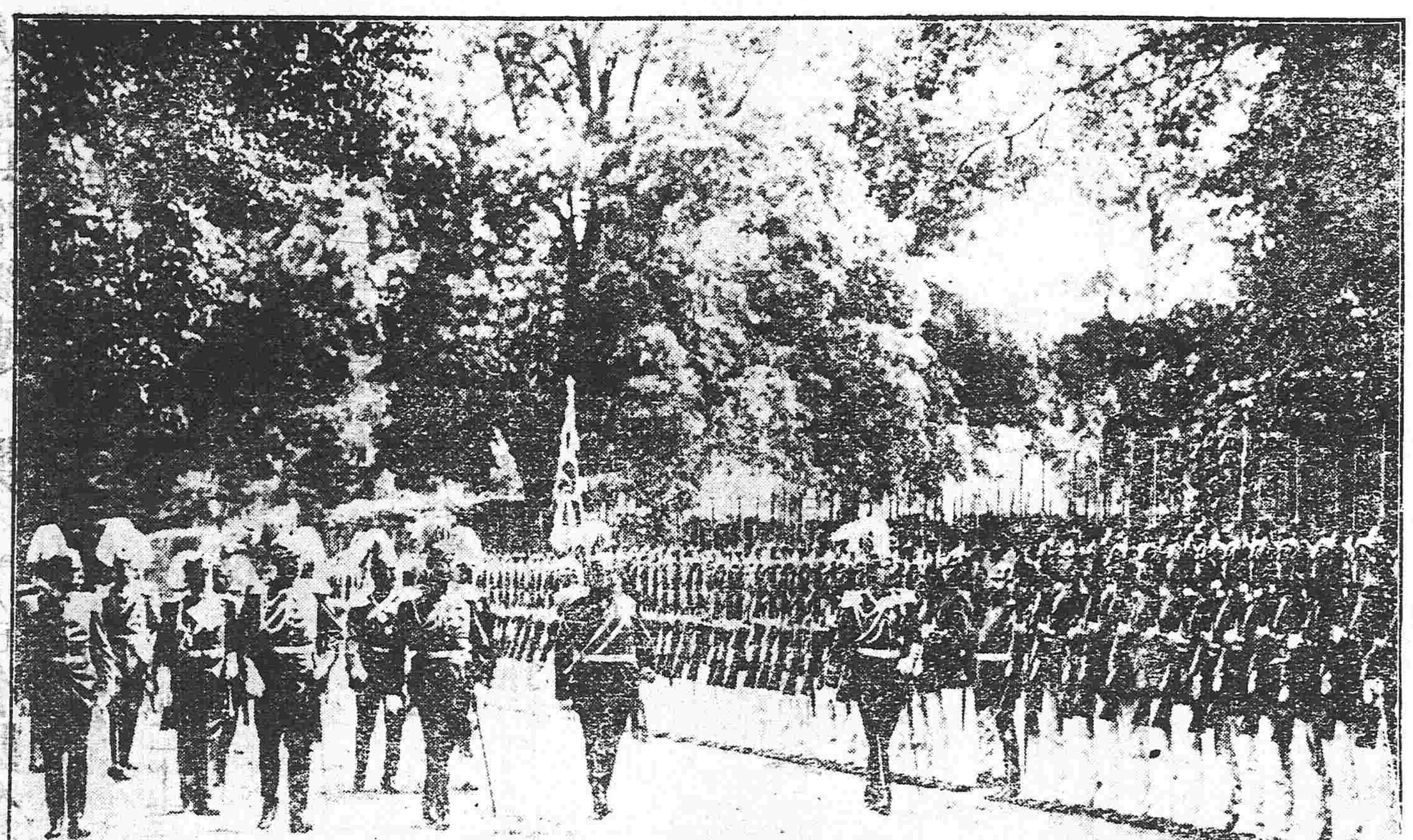

▲德皇之閱操（右端襄冠即其人也）

殉難乎血祭乎

前月三十一日夜法國社會黨首領覺雷氏以力主和平論故被暗殺於巴黎自此以後歐洲形勢遂益陷於悲觀之境即覺雷氏於白耳義布拉塞爾斯市曾爲激烈之非戰演說後歸巴黎　遭此難據現行者之自白謂由雷氏反對三年兵役制實法國之敵云云關於此事日本大坂每日新聞著有殉難乎血祭乎一論其言曰據外電所傳法國有名之社會黨首領覺雷氏竟斃於兇人之手嗚此殉難乎抑血祭乎查氏自千八百八十五年以來占法國代表議院之議席者二十年於玆矣兼以其爲社會黨首領故得大行活動其著作有（小共和國）並其他諸書又賞允某一學之哲學教授蓋該氏不但在法國政界占有絕大之勢力而又爲世界社會主義運動者之一大中心名滿五洲實同主義者崇敬之一大明星也吾輩雖非奉社會主義者然氏之橫死乃人類界之一大損失又安得不令人悼嘆惋惜於無窮也氏抱博愛之旨極端主張平和固不僅反對三年兵役制之暁將已也歐洲之危機今已迫於間不容髮之度法爲與俄爲同盟故決意與德奥一決雌雄當法政府着着進行戰備之際氏因於白耳義爲一大非戰的演說及至歸國忽爲兇徒所殺雖此以談氏實社會主義平和運動者之殉難者也死亦可以瞑目矣惟自他方面觀之則又儼然法人戰爭首塗血祭軍神之一犧牲耳是法人愛國心復活勃漲之一證也

曩者奥國皇儲被斃於敵人之手其造此被殺之原因即不外以國家之澎漲同種族之發展爲愛國保種之積極的經營耳然在彼兇徒雖犯危及國家與同種族之滔天大罪而亦何莫非欲爲國家及同族除禍憂國愛族之積極的意志所致乎覺雷氏之橫死似爲本國人下手其形式固異於奥儲之被殺至其實際則同出於保國家之統一維持武力發揚名譽除去妨害國家大計進行之異分子而已質言之即依然愛國保族之慷慨的精神所致也然吾人於此益曉然於愛國心之勃興一面將使國際的競爭人種的角逐愈激愈甚一面又將招致平和運動之沈衰社會主義之萎縮其理勢有必然也惟當此沈衰萎縮之間行復養成一絕大之反動力是又不難逆睹者據此以推長期戰爭似爲決不可能之事然現時歐洲列國之人心恰如愛國之火初燃大有愈激愈熾之勢故其爲祖國除難雖赴湯蹈火反有無限愉快之感其形勢之迫切不可不知矣

美術耐水耐火塗料

水性洋漆　來•索•塗

啓者敝行向賣之索來塗優美異常色彩自由爲化學上最進步之研究所有房屋天棚及門窗等處並古汚之墻壁如經塗飾皆能煥然一新且有耐久之効力誠爲塗料之翹楚衛生之妙品也如蒙紳商賜顧價格外從廉恐未週知特此佈告

奉天發售所　三井洋行
代賣處　奉天新市街　山葉洋行　電話日三〇二番

往上海定期輪船廣告

神戸丸　八月廿九日（陰七月初九日）正午
榊丸　八月廿七日（陰七月初七日）正午
頭等票日金四十圓（一去）日金六四圓（來往）
二等票日金二十五圓　同　四十圓
三等票日金十圓
大連開 每禮拜三 每禮拜四　上海到 每禮拜一 每禮拜六　上海開 每禮拜一 每禮拜三　大連到 每禮拜三 每禮拜五
本事務所及在營口遼陽奉天鐵嶺長春各站均可發賣聯絡船車票
關輪船現均備有無綫電以期迭信迅速而謀乘客之便利

南滿州鐵道株式會社　大連埠頭事務所

日本郵船會社瀛船廣告　由大連埠頭起

新潟丸　九月一日（陰七月十二日）往太沽牛莊
高砂丸　九月三日（陰七月十四日）往門司神戸橫濱
相模丸　九月八日（陰七月十九日）往太沽牛莊
乘船票由本出張所自買如有客請至本所購買

日本郵船會社代理店　三井洋行大連支店　電話（三一〇〇）（四六〇〇）

橫濱正金銀行　奉天支店

奉天城內四平街　電話二十

資本金　四千八百萬圓
公積金　千八百九十萬圓

總店　橫濱
支店　神戸　東京　長崎　大阪　倫敦　里昂　紐育　桑港　孟買　布哇　嗒達　喀囉　香港　上海　長春　安東　北京　大連　旅順　營口　瀋陽　鐵嶺　天津　漢口

▲新到　日光星印啤酒、汽水▼
各種紙張　各種布疋　雜貨　洋線　俱全
保險代理　橫濱火險公司

光明洋行

總行　奉天大南門裡　電話日二一九番
分行　大連大山通三十七號電話六〇一番　長春　大阪　營口

東亞之戰雲

▲甲午之役日軍瀝盡碧血以獲遼東▲是時德國藉詞有害東亞和平誘引英俄首唱還遼▲然不比年食言無忌以二德教士被戕爲名遽派大艦隊強佔膠州▲正義安在公理安在俄法均効其顰而中國瓜分之勢萌於此時▲魯省本多聖迹賢哲之靈誠恐不瞑▲極東多德殖民地何限膠州▲然獨擊膠州以養兵備艦爲東亞禍原之故也▲罪惡滔天天誅斯至義旗所指膠州一角耳▲戾入者復戾出古哲之言信然

●望樓自行炸毀

青島望樓已於二十一日自行炸毀爾後無日不有炸裂之聲響

●利濟丸搭載難民赴連

日輪利濟丸搭載日避難民由膠抵埠聞該輪於二十三日晚向大連開椗蓋擬將該日人在連埠登岸云

●避難來者述德兵暴行

據由平度避難而來之土人云青島德騎兵集團現正沿太沽河漸次南下到處派出將校斥候隊偵察敵情而進該德騎兵團所過徵發糧食姦污婦女一般土民怨嗟之聲漸高按該騎兵團本部似設在劉家

●德艦匿勞山灣不出

德軍艦沙龍合爾斯篤及虞納[illegible]號自與英法艦隊交戰受大損害以來逃入[illegible]山灣內深匿不出且已沈設防材封鎖灣口聞由該二艦運赴陸上之負傷者約計八十四名

●膠灣警備情形

膠州灣口在夜間暗設防材二線港外佈置砲艦三隻水雷艇一隻以備警戒伊爾的斯砲台有苦力二千三百餘人每日從事防備聞其餘各處

警戒尤極嚴重

●青島背面防備情形

青島背面防備採係第一防禦線爲自女姑口南起東至白沙河之一帶第二防禦線則爲南沿李村河之一帶四方付滄南實爲本防禦線聞白沙河滄南德軍警戒尤嚴在四方付車站附近誤近德兵哨線遭槍斃之華人已有數名

（以上芝罘專電）

●濟南女姑口間鐵路由中國巡警々戒

德軍刻已將濟南至女姑口（距青島北二十吉羅米打）鐵路一帶歸中國巡警警戒

●飛行機破壞之結果

德海軍飛行機在夜間偵察後當下陸時誤觸樹枝以致機器破壞管駕之將校則因之摧傷肋骨殆有性命之虞

（以上濟南專電）

●各政黨一致

日本臨時議會屆期協議軍費問題聞各政黨一致協贊准予通過云

●主張維持太平洋諸島現狀

美國上院主張太平洋諸島須按照現狀維持

（以上東京專電）

●陸徵祥回國後之位置

袁總統對於滯留法國之陸徵祥電催返國陸氏則已於十七日由法國馬耳塞埠啓程聞陸氏回國之後當任爲外交總長孫寶琦則使專辦中立事宜

●各報注意於青島善後

中國各報均以日本行動爲然惟關於青島善後如何稍抱憂慮耳

（以上北京專電）

歐洲大動亂

●德軍又失其優勢

三十一日德軍圖謀包圍巴里而計畫齟齬遂成畫餅法軍在愛爾薩斯方面大捷戰局又復變更

德軍前途甚屬多難

●要索戰費四千萬圓

德軍佔領普拉塞爾後向該市市民要求戰費四千萬圓且無論老幼男女每人擬徵人口稅十圓然市民等均拒絕不應聞德軍行將公然掠奪云

●英法比聯合軍與德之大激戰

莫列斯及盧森堡國境之英法比聯合軍與德軍對峙數日現聞兩軍現正開始大血戰戰鬬異常激烈

（以上東京專電）

●空中戰爭之壯觀

法國飛行家伯奎現在德境高空飛駛二一百英里同坐之芳克大尉在碼都向德塞伯林式飛行機格納庫投擲炸彈將飛行船一隻及刀伯式飛行機二隻悉數破壞又在他地點向德後備兵二隊投彈均命中不誤

●俄軍現向德屬勞陣地方前進

俄軍於十八十九兩日激戰之後越境入德現正向勞陣地方前進

●德軍由塞爾葡進入法境

德軍現已取道塞爾葡進入法境

●法艦隊之大活躍

據羅馬來電云法艦隊砲擊黑海各要塞及哀哥西喀達廬之奧要塞聞一砲臺碎成虀粉其餘二三砲臺則受損甚大殆不堪支持

●尼哥拉斯太公馳赴前敵

俄國尼哥拉斯尼哥萊維齊太公刻已任爲第二十軍團總指揮官前赴戰場

●俄軍進入德奧近聞

俄軍進入東部普魯西亞三十英里擒獲巨砲二十四尊另有一隊亦已進入奧境俄軍之前進蓋日以加急

（以上倫敦來電）

●德軍失利而退却

俄軍刻已開始總攻擊旋在斯大利坡念大激戰德軍不利遺棄巨砲八尊機關鎗二架而退

（巴里來電）

▲勘誤 昨報宣戰恭錄文中有所勸告於獨立國政府係有所勸告於獨逸國政府之誤排合亟更正

大總統令

▲策令

茲制定官吏違令懲罰令公布之此令

（八月十九日）

教令第一百十九號

官吏違令懲罰令

第一條 凡官吏執行職務於大總統發布之敎令及其他命令所定事項而故意違反或私擅變更情節重者處六箇月以下之徒刑輕者處二百元以下之罰金

第二條 凡官吏執行事職務於大總統發布之敎令及其他命令所定事項而奉行不力或呈報不實情節重者處三箇月以下之徒刑輕者處二百元以下之罰金因而致有妨害內治外交及其他政務之事實者處一年以下之徒刑

第三條 凡官吏執行職務於法律或敎令無明文規定事項應呈請大總統命令辦理而故不請示情節重者處六箇月以下之徒刑輕者處二百元以下之罰金因而致有妨害內治外交及其他政務之事實者處一年半以下之徒刑其有事關緊急不及請示者如辦理尙協機宜得於事後陳明理由免其處罰

第四條 凡不能直接呈請大總統命令之官吏遇有應請大總統命令事項而故不詳由該管長官轉呈請示者依第三條之規定分別處罰

第五條 中央或地方官署屬官因執行長官所發命令致違反第一條至第三條之規定者其原發命令之長官依本令分別處罰

第六條 違反本令之規定應處以罰金者得代以罰俸應處以徒刑者得令先行褫職

第七條 違反本令之規定應處以罰金者由大總統特交高等懲戒委員會議決行之應處以徒刑者由大總統特交司法總長依法辦理

第八條 本令自公布日施行

茲制定關於人事證憑貼用印花條例公布之此令

（八月廿日）

▲策令

凌福彭給予二等嘉禾章此令

呂海寰給予二等嘉禾章此令

王汝賢張錫元給予二等嘉禾章此令

賈德耀給予二等文虎章此令

邵修文給予三等嘉禾章此令

徐鼎霖給予三等嘉禾章此令

沈敦和給予三等文虎章此令

王廣齡給予四等嘉禾章此令

孫肇賓給予四等文虎章此令

劉俊畸給予五等文虎章此令

劉鎭華授爲陸軍中將此令

張敬堯授爲陸軍中將此令

方有田授爲陸軍中將此令

成愼著加陸軍中將銜此令

田作霖授爲陸軍少將此令

海軍部呈請任命秦玉麒爲科長應照准此令

陸軍部呈請將三山寨勦匪出力之工兵少校牛桂林升授工兵上校應照准此令

陸軍部呈核准廂藍旗滿洲都統巴哈布咨擬以烏什杭阿斌秀補參領崇佑維松文盛英俊補副參領恒通扎拉芬慶保英鑑補印務章京德佩安貴文芳成亮補公中佐領請予准補等語應照准此令

▲申令

據廣西巡按使張鳴岐呈稱已革知事李炳垣等畏罪潛逃無從提解業已通咨嚴緝等語該革員李炳垣前在賓陽縣知事任內串同廖紹華開放花會私收賭規交由典獄何守珩接收朋分均屬罪有應得當經明令褫職交法庭嚴行訊辦乃竟畏罪遠颺殊屬玩法令李炳垣何守珩等著仍由該巡按使飭屬嚴拿並由各省巡按使分所屬一體協緝務獲解案究懲以肅法紀此令

本園開設 慶豐 大名 本園開設 鳴盛 本園開設 天 馬滙川啓事 鄙人有自置荒地兩方坐落在盤山縣黑魚溝信字第二段入段信字第二段二十 中華 日本站新市

大總統令

(八月十九日)

▲策令

參謀本部呈稱泰武將軍署參謀張濟元另有差委請免本職等語張濟元准免本職此令

參謀本部呈請任命丁惟汾爲泰武將軍行署參謀應照准此令

陸軍部呈請任命楊桂堂爲陸軍第二十七師步兵第二十七團團長何乃中爲陸軍第七師步兵第二十八團團長雷存修爲陸軍第七師步兵第二十六團團長應照准此令

陸軍部呈請授安中傑爲陸軍步兵少校應照准此令

內務部呈江蘇巡按使韓國鈞咨據淞滬警察廳廳長徐國梁詳請前閘北警察分廳秘書徐德鴻因病辭職科長張光烈改委署員均請免去本職等語應照准此令

蒙藏院呈准阿拉善親王旗署印協理塔旺拉布丹等咨稱延福寺默爾根堪布凌布哩噶布楚幹昭爾巴那旺吹吉扎木錯根本清潔精通佛教擬請加給名號等語默爾根堪布凌布哩噶布楚幹昭爾巴那旺吹吉扎木錯著加給諾們罕名號以昭激勸此令

司法部呈擬將僉事滕驤敘列五等等語應照准此令

▲申令

據陸軍部呈覆核陸軍第九師師長孔庚判決喇嘛王德呢瑪等罪狀尙屬允協惟查王德呢瑪一名到案以來深自愧悔復向伊克昭旗致書敦勸迫其投誠其所轄各寺喇嘛呈請永遠歸附誓無二念核其情節尙在可赦之條擬請特予赦免等語該喇嘛前以附和與逆拿獲後即與巴圖得格喜等就近解交陸軍第九師師長孔庚訊明擬辦當經判決處以無期徒刑并終身褫奪入軍籍之資格在案茲既據稱該喇嘛被逮悔罪係出至誠所有尹島各盟亦均因其致函開導幡然內向盡釋嫌疑其情尙不無可諒本大總統依約法第二十八條特赦王德呢瑪免其執行交陸軍司法兩部查照餘均如擬辦理此令

陸軍部呈判決**張家口兵變**案內之連長王玉亮等按律分別處決并遵議該都統何宗蓮應得處分等語此次張垣兵變第一師步兵第二團第三營連長王玉亮排長何豐斑起意與本管兵士共同謀亂實爲此案**禍首**著即按律處以**死刑**連長蔡調元排長劉清元徐本立賀宗文何永貴高宗典等**六員**情罪較輕應按律均**處無期徒刑**署察哈爾都統**何宗蓮**身爲統兵大員該管營隊竟至釀成變亂已屬**責無旁貸**而對於主謀爲變之衛隊猶復**毫無覺察實屬異常疏忽**何宗蓮著即**褫去察哈爾都統署職并將上將銜陸軍中將及所得勳章一併褫奪**仍從寬**留任**以示薄懲而策後效此令

發布政令權在政府服從政令議在國民而宣化承流負有奉行政令之責任者厥惟官吏蓋政令之所自出固爲國家喉舌之司實爲人民耳目之寄地方官吏苟能奉公守法身體力行斯草偃風從自收令出惟行之效乃自改革以來**紀綱陵替法守蕩然**甚或**自便私圖**弁**髦命令專擅固爲瀆職敷衍亦足害公**官吏無率循軌道之方針則人民更何所措其手足本大總統躬承重寄責有專歸當茲國基甫定萬端待理之時加以友邦失和動關全局凡內治外交各政策幾經計畫而見諸施行者既已著爲令申宣布通行各該官吏自應協力同心一體遵守官常既肅民意乃孚茲特制定**官吏違令懲罰令**凡我僚屬務各尊重法令共濟時艱不得陽奉陰違以身試法本大總統爲整一法規刷新政治起見自此令公布後凡中外文武各官吏如有違反命令情事惟有執罰以繩以後至此外**或妨害國交或構成外患**以及官吏瀆職等罪**刑律各有專條**仍應按律處斷以肅官方總之當國家危急存亡之秋正有司憂勤惕厲之日各該官吏尙其遵依法令切實進行毋再玩愒因循致罹罰譴凡百有司其各凜遵此令

▲策令

(八月廿日)

寶德全特授以勳五位此令

日本駐華臨時**代理公使小幡酉吉**給予二等**嘉禾章**此令

中外要聞

●青島之歸客談

頃據青島歸客談及該處最近之狀況大畧如左

▲大港口之警備　該處爲膠州灣之入口從灰泉角燈臺起至對岸二三海里間悉布水雷其中央僅容船舶之通航五六十噸之監視船假泊其間由是水中嚮導可乘船至埠頭在平時向遊內山燈臺雖可取針路然因該航路既有危險乃沿青島灣而行遊內山燈臺似有三門之砲臺其他沿岸各處亦備有砲門嚴重警備陸上既有巨砲海上復布水雷故船舶之航行已絕對不可能矣

▲小港口之防備　自第二碼頭起有普通防禦材二倍大之長圓堅木每二根成爲連鎖由對岸船渠之雙方突出於海中其中間甚窄狹僅得容小汽船之通航夜間則全行封塞而由月之十日該浮標上遂張以鐵網鐵線上通以强烈之電流埠頭附近到處布設地雷埠頭之尖端亦張有鐵網悉附以電氣其第一埠頭備野砲三門以防港內之狙擊其一部設探海燈夜間常閃閃然照耀港內

▲陸上之惶恐　中國人現多避難於上海煙臺各地所餘不及半數而體格强壯者悉被徵發使服勞役市中之自動車轉車亦歸軍用居留之俄國人以七日爲限全部由鐵道退去日本人僅留七八十名各商家全行歇業其未歇業者僅有理髮館而已自十二日日本人皆爲退去之準備以待領事館之命令現仍逗遛於該處者大率非無旅費即無可往之地待有何項命令當即起程陸上埠頭之通行不能如意信件悉被沒收惟用名信片尙可通信

▲背面之防備　背面之防備雖不能詳知大約各要處已布設地雷其他張有鐵網此等工作皆使用中國人夫頗爲苛酷彼等雖欲逃亡而因鐵道由十四日除軍用列車以外概不通行海上又無便船故其境遇殆同捕虜蓋該地政廳因防漏洩秘密而杜絕交通機關也停泊中聞有一日本少年適出遊於郊外即被德國政廳拘去並搜索其家宅少年被拘留三日始行放還故近來惟早六時至晚六時得以通行前日在巨叉島海中所捕獲之俄國輪船利亞撒司號繫留港中八日午後變更船名裝置八門大砲與裝置十二門砲之假裝巡洋艦同時出港不知去向前記埠頭尖端新設之砲門至夜間則於港口練習炮擊發一種淒慘之音又停泊中之奧國軍艦每半日出至港外二十海里之處從事警備政廳由十三日即編成紅十字隊云云

●中國維持中立之各面觀

▲中立事務分所暫設六處　日昨辦理中立事務處議決於各省要埠設立中立事務分所六處即以外交部特派交涉員或關監督兼任各所主任聞其設立之地點如下(一)直隸之天津(二)湖北之漢口(三)江蘇之上海(四)山東之濟南(五)廣東之廣州(六)四川之重慶並聞東三省江西等省亦將陸續設立云

▲大總統不閱中立條陳　大總統對於政治向取博採主義故外間所上條陳確有見地者罔不親加披閱並加圈分交主管各部核議自宣告中立以來內史處接到關於中立條陳甚多大總統從未拆閱蓋大總統辦理中立事宜僅知依據局外中立條規斷無錯誤勿庸外間條陳故內史處已通告不收此項關於辦理中立之條陳矣

▲中立事宜辦理之進步　局外中立條規頒布以後大總統隨即派令幹員分赴各省調查外省辦理中立事宜能否合宜是否認眞如直隸山東河南山西湖北等就近省分均已有報告到京皆稱合宜內中以山東一省爲最認眞蓋因該省既有津浦路之便利復具青島之險要各國交涉獨多故辦理中立不得不認眞也並聞中立處昨有電致各省將軍巡按使將辦理中立情形三日呈報一次云

▲中立處討論之議題　月之十六日中立辦事處召集各當事者討論左列之三項議題(一)中國對於歐洲戰爭已經宣布中立故中國欲遂行中立國之義務當然不可不禁止交戰國由中國屬內之船舶鐵路輸送兵士雖然現時設有交戰國兵士及預備兵或回國或赴租界地者由中國屬內鐵路來往之事中國政府應如何對付(二)交戰國中在中國有租界地者不少其租借地尙在中國主權之下設有甲國封鎖乙國之租借地內港灣之時中國政府對之應行干涉否或在租借地內雇用設備防禦工事之中國工人時應禁止其當工與否(三)中國政府遵守中立之規定而對停泊於中國內河及海岸等處之交戰國砲艦應要求解除其武裝否並將來應禁止交戰國軍艦來往中國否

●駐華日公使到京

新任駐華日公使日置益氏暨出淵一等書記官一行近乘京奉火車已於廿日上午十一時到京其在東車站歡迎者外交次長曹汝霖司長陳溫厚僉事施履本暨報界同志曾代表康士鐸隊汪健齋李慶芳朱淇父子諸人士此外尙有駐京日本官民多人頗極維沓是日中國政府特派衛兵一小隊及軍樂隊赴站頗表歡迎厚意云

●唐將軍請維持個舊錫礦

雲南唐將軍電達政府以滇省個舊錫礦爲該省輸出品之冠歐民鑛丁不下二十餘萬倚此爲生自歐戰事影響消路頓絕雖經官商設法維持祇能暫救目前之急終非持久之策應請設法維持以弭隱患而保鑛業云

●維持中立政策之二派

政事堂內已設中立辦事處關於中立事宜種種研究以期毫無遺漏昨據探聞府中關於青島問題議論約分二派曰强硬派曰調和派據强硬派之主張云若不幸青島地方爲英俄諸國軍隊所攻擊則其交戰地域宜限於德國所租借地方範圍以內不論何國若超越其範圍侵犯我中立地域則爲中國者宜以國際公約及中立條例爲後盾對於該侵犯之國極力抗爭不可寬假一步次據調和派之主張云若青島方面一時變成交戰之地則爲中國者參酌事情稍爲讓步若萬不得已之時亦可於青島地方之周圍制限地域一律開放委諸交戰之國以便速決勝負聞此二派之主張互有贊否尙未聞何派確占勢力云

●參政院前日提議之修正各條

政府提出行政執行法修正案交參政院議決前日該院已開讀會付審查矣茲探得其修正之點如下　第二條第二款之怠金二字修正爲處三十圓以下之過怠金　第三條之怠金爲三十圓以下八字刪第四條第三款本人負有不行爲義務之下者字之上加而爲之三字第五條之怠金二字修正爲過怠金三字第七條第二項第三項之前項二字均修正爲第一項三字第四項前項第八款及第九款家宅及其他場所之侵入除旅店酒肆茶樓戲園並其他公衆出入地方外以日出後日入前爲限修正爲家宅及其他場所之侵入除因第八款第九款之事項外在日入後日出前時須先告知本人但旅店酒肆茶樓戲園並其他公衆出入地方不在此限

●呂巡按電請維持漢口商業

漢口因歐洲戰事之影響十貨出口交易全行停止金融奇窘各幇商勢將力不能支虧倒卽在目前治標之法首在流通金融機關以維持市面聞該省呂巡按使已據情電達政府速飭駐漢中國交通兩銀行設法墊欵救濟以維商業現聞政府已交由財政交通兩部電達該兩銀行查照辦理矣

●京漢路雇用法人留定四員

京漢鐵路各處所有雇用之洋員均係法國人近因德法失和該員等均須返國出戰俟經該路局向駐京法使交涉請其酌留現已由法國政府酌定留用四員照常服務其餘各員一律遵照該國政府命令遣返本國矣

●第三屆報名知事五千餘

第三屆試驗知事報名已于昨日截止經內務部知事報名處報告政府云此屆報名者有五千餘人之多

●四面楚歌之德國

德之買怨於人久矣還遼事件在德固爲仗義執言而日人以是銜之刺骨普法之役德要法償金四十億法郎且割其亞爾薩斯及勞倫兩州德帝且於法國王宮高擧即位之式法人臥薪嘗膽未嘗一日忘也近以夫華達及磨洛哥事件西國齟齬益甚金帝即位益創海軍日夜爲其國民謀拓殖之地英人屬地多用是日危故德增一艦英必增兩艦以抗之又使土耳其聘德人爲陸軍教官達達內兒之管鑰益嚴使俄之黑海艦隊不能出外海一步凡此皆德之所以買怨於列國者也今之與德同調者惟一奧耳然苟回想其被逐于德意志聯邦之怨則固亦無所德於德也

●各交戰國之輸送力

奧塞開釁俄德法英四國相繼宣戰各國輸送陸兵糧食彈丸兵器等件亦有依賴於船舶者茲據日本交通部最近之調查列各國所屬千噸以上之汽船如下

國別	隻數	噸數
英	一〇•〇〇九	一九•八四九•一六七
德	二•〇一九	四•七四三•〇四六
法	九八七	一•七九三•三一〇
奧	四一九	一•〇一〇•三四七
俄	七一六	七九〇•〇七五

小說

慨生遊誌（二十二）

說你說你嫂子　與人通姦　姦夫是誰　他又指不出來　再一驗那吃剩下的月餅　只有半個　已經都弄碎了　餡子裡卻有點兒砒霜　縣官遂把蘇魏氏傳來問這情形　蘇魏氏供道　月餅是十二月一天送來的　我還在蘇家哪　送來就當着四有人吃過了　並未曾死　又把那魏老兒傳來　魏老兒供稱　月餅是大街上四美齋做的　有毒無毒　可以質問　及至把四美齋傳來　掌櫃的供道　月餅雖是本舖做的　餡子可是魏家送來的　就是這一節　可就不能　不把魏家父女收管下　雖是收管　可並沒上刑具　不過就擱在一間空屋子裡就是了　縣官覺得仵作相驗　實非中毒　自已又親身細驗　也實無中毒的情形　即使月餅有毒　未必人人都是同時吃的　也應當有個毒輕毒重的分別呀　無奈苦主家　催求訊斷得緊　隨詳了撫臺　請派員會審　過了幾天　遂派了一位姓方的來　這老先生一跑來也不管青紅皂白　就把魏老兒上了一次棍　蘇魏氏上了一拶子　兩個人當時暈將過去　那知冤家路兒窄　魏老兒家裡管事的　却是一個忠的老實人　看見主人吃這個冤枉官司　遂湊了些個款　到城裡來打點　一投投到一個鄉紳胡舉人家　這個鄉下糊塗老兒　見了胡舉人　抓在地下就磕頭　說你老如能救得我主人　萬代封侯　胡舉人道　封侯不濟事　要有錢才能辦事哪　這位大老爺　我倒認得他　你先拿一千銀子來　我替你辦　我的酬勞在外　那老兒便從懷裡掏出個小皮包兒來　取出五百兩一張的銀票兩張　遞給胡舉人道　但能官司了結無事　就再花多點兒　我也能辦　胡舉人點頭　吃過午飯　隨穿衣去拜這位姓方的　見面之下　略微說了幾句套話　胡舉人遂把那一千銀子銀票　双手捧上　說道這是魏賈氏那一案　魏家孝敬老公祖的　求老公祖格外的成全　老方當時笑嘻嘻的　双手接過那個票子　看了一看　說道這是誰家的票子　可靠的住麼　胡舉人道　這是同裕家的票子　是敝縣第一個大錢莊　很靠得住的　老方道　這們大的案情　一千銀子那兒能行哪　胡舉人道　魏家的人說了　只要早早兒了結沒事　就再多花點兒　他也願意　老方道　十三條人命　一千銀子一條　也還照一萬三千銀子哪　既是你老兄來　兄弟情願減半算罷　讓他給六千五百兩銀子罷　胡舉人連聲答應道　可以辦的到　老方又道　老兄不過是個介紹人　不可專主　請回去切實問他一問　也不必開票子來　只須老兄寫明云　減半六五之數　前途如願出　兄弟憑此　明日就斷結了　胡舉人歡喜得了不得　出去就與那鄉下老一商量　那鄉下老兒　聽說官司可以了結　自己就擅自作了主意　諒多年的賓東　也不致遭怪　況且又不要現銀子　遂高高興興的　寫了個五千五百兩的憑據　交與胡舉人　又寫了一個五百兩的憑據　爲胡舉人的謝儀　這胡舉人遂寫了一封信　並那五千五百兩的憑據　一齊送到縣衙門裡來　老方當時收下　還給了一個收條　等到第二天　升堂會審　本是同城官同審的　這些個情節　縣官曹敬齋一點兒也不知道　坐上堂　喊了一聲帶人　那衙役早將魏家父女帶到　都是死了一半兒的樣子　兩人跪到堂上　那姓方的會審員　遂從懷裡掏出那一千兩的銀票　（未完）

介紹書籍及雜誌

▲講談俱樂部　第四卷九月號
發行所　東京本鄉區駒込坂下町四八　講談社

▲雄辯　第十卷第九號
發行所　東京市本鄉區駒込坂下町四十八番地　大日本雄辯會

▲娛樂世界　第二年九月號
發行所　東京市日本橋區數寄屋町九番地　鈴木書店

東三省醫院廣告
敝院在奉已歷八年精理內外兩科自費各界稱許現精益求精合泰西最良之手術研究各種新法到治花柳等毒良藥譬各

油花片子已到

永清照相館

本號開設在奉天大南門裏路西路北專爲各埠京滬鈔票匯兌兼換洋圓銀兩行鈔票滙兌

高樓大厦萬頃良田若無兒女家實何在乎

常飲中將湯　安然而得子　爲其母的人　藉偉大之力　愛如掌上珠　其樂無窮矣

未得子之婦人心欲求產子立飲中將湯勝如拜佛也

中將湯之特色

中將湯調和婦人之血氣　使其血之新陳代謝　和氣補血　雖然未產之兒女　一經連續飲此　何憂兒女之不生產乎

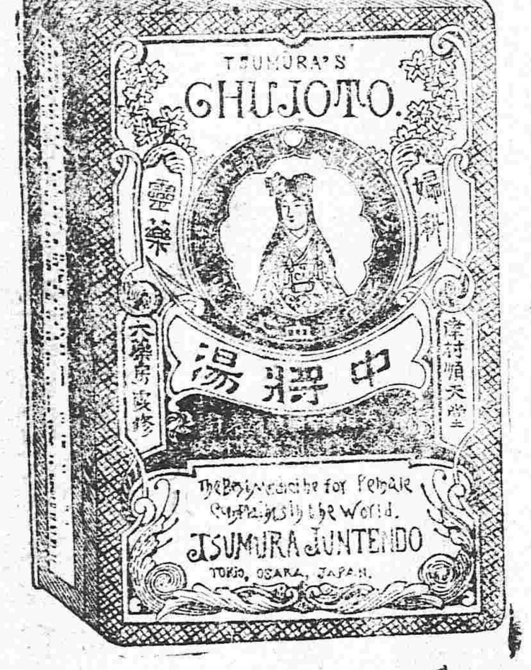

主治功能
●善治子宮各病　●善治月經各病
●月經妄行立愈　●經來腹痛最効
●處女初次行經　●月經愆期
●白帶赤帶　●可免小產流產
●產前產後不可少　●能養血保胎
●能養衛任調和八脈　●常服易孕得子
●有保腎助陰之功　●能治憂鬱病

藥價	
四天分	四角五分
一禮拜	七角五分
二禮拜	一元四角五分
四禮拜	二元五角

經理批發　大連市浪速町　日本賣藥公司
●各地藥房均有代售

何以自覺衰殘因何韋廉士紅色補丸爲精力復原之聖藥

汝必須自知何以謂之衰殘之力且有多人於夏令更爲衰弱惟覺腦筋之力或易於惹怒精神困憊頭暈目眩腦體不安胃口失調無力消化等患而已雖然漠不關心聽其自然者比比皆是及至愈染愈深成爲宿疾事業荒棄身體衰殘小則失却終身之樂大且恐有性命之虞欲求無方名醫束手始悔前此不治之非計亦已遲矣此等男女難以耐勞緣由腦已壞元氣虧耗徒留殘喘耳至於元氣虧耗則抑鬱不安如沾大病或起瘋濕胃積胃不消化推其原由在於腦筋衰殘腦筋衰殘由於血薄無力所致韋廉士大醫生紅色補丸專治腦筋衰殘血薄氣衰百發百中功效如神靈驗卓著有藥到回春之概此藥補胃則易於消化消化既易則滋養得力補血除污開胃健脾復原精力强壯腦筋故韋廉士大醫生紅色補丸爲各國名醫逐日爲之用住家購備天下善堂藥於購用不爲無因矣韋廉士大醫生紅色補丸曾經治愈無數之患腦筋衰殘血薄氣衰胃不消化房事無能以及婦科各症并凡腦筋無力血液不潔所致各疾此丸經售西藥者均有出售或直向上海四川路八十四號韋廉士醫生總藥局函購亦可每一瓶英洋一元五角每六瓶英洋八元遠近郵費一概在內

DR. WILLIAMS' PINK PILLS FOR PALE PEOPLE

奉天老萬德堂中外馳名

本堂開設大南門裏路東藥業醫學立案支號北京總廳醫官考驗方藥批准立案民政部註冊

▲世傳參茸百效丸　此丸能治腎虧不足遺精滑精陽萎不舉腰腿疼痛精冷精清不能種子等症每盒壹元貳角大盒五元

▲秘製止嗽一點丹　此丹能治肺經咳嗽勞傷咳嗽氣虛痰喘咳痰帶血等症每付六角每封五元

▲岩門參茸虎骨酒　此酒能治筋骨麻木腰腿疼痛半身不遂口眼歪斜腹內寒積疼痛不止等症每四角每大瓶二元伍角外城大瓶三元小瓶伍角

▲神效婦科補血丹　此丹能治婦女諸般虛症勞傷咳嗽午後發燒兩脇膨脹經水不調赤白帶下崩漏不止腰腿疼痛子宮虛冷經閉不通等症每盒一元貳角大盒

▲平胃安痛化積丸　此丸能治男婦胃脘不舒氣滯疼痛五積六聚痞塞即犯逆氣即發如服此藥立愈每付五角每包四元

▲癰疥兩種龍金水　此水早以馳名能治諸般瘡症疥毒無論輕重一擦斷根永不再犯每瓶五角

▲頂上虎骨熊油膏　此膏能貼筋骨麻木腰腿疼痛腹內寒積小腸疝氣等症每貼三角每大貼伍角

▲秘製五寶滑毒丹　此丹能治五淋白濁楊梅下疳魚口便毒等症每盒六角以上諸藥言無二價

◀各省賣藥處▶

卜魁慶泰福　哈爾濱義昌信　興州永祥　輝南廳天慶東　吉林洪順源　盤石縣福隆魁　朝陽鎮東慶長　金州天德昌　西安縣永興長　西豐縣永豐厚　東平縣二文達　康平縣三合義　長春縣興順長　柳河縣義興成　三城子六合號　烟臺義盛源

海倫府祥發東　綏化府廣源東　海龍府雙合興　呼蘭府同昌永　洮南府福順興　通化縣德審醫園　法庫門振興東　綏中縣慶瑞東　普蘭店讓益成　鎮安縣世興德　廣寧世興德　牛拉門德興永　錦府景隆茂　懷仁縣興德東　新城府世昌恒　劉二堡復興隆

大連協茂盛　昌圖府萬發合　開原廣聚昌　奉化縣德茂齋　鐵嶺天德亨　遼陽興隆成　海城福德豐　牛庄大合福　蓋州謙利成　營口廣順棧　岫巖義興長　莊河德隆棧　大孤山長豐德　安東縣東益增遠　鳳凰城益增源　本溪縣東盛和

奉天志仁堂官准專賣雙層化積膏

積者痞聚一症緣由氣血凝結而成病跡小世人患者實多其症關係非定位或在胃口脇下或在肚臍小腹或因氣因氣或因血瘀氣滯積痞疼者或飲食前後疼痛嘔吐不食或晝夜疼痛喘息短促者甚至經年累月苦楚難堪　醫界中膏品雖多率皆驗寡止痛之小效從未有化積消瘀而除根株者　蓋皆藥品錯雜研究未得當耶歸人專於積症博採中西醫理悉心研究數載始得特別方針方敢發明新法不惜工本精製此膏購者咸稱奇效銷售近遍三省遠及京都北洋非有實效實驗斷不至此治症　此膏專貼男婦氣積血積食積心胃疼痛胸膈氣痛氣逆不舒肋膈反胃氣臌水臌疝瘕痞塊積聚泄瀉脾寒腰疼痛筋骨麻木手足不仁婦人經脈不調赤白帶下子宮寒冷久不孕育並小兒乳食痞疾各積偏墜等症　貼法先將膏藥劈開一張貼白藥面撒於中間貼患處次將膏藥一張撒白藥面亦撒於中間附在先貼之膏藥背面上面是雙層貼法所以先用紅面膏爲引入肌膚之先鋒後用白面膏爲接應驅病之督隊兩張加貼併肩同進協力會攻搗其巢穴方能操必勝之權故用藥如用兵積聚亦如兵法之云耐此膏收效甚速少則五六日多則十餘日積消聚散實爲膏中妙品也

各城代售處

山海關永順和　吉林洪順源　卜魁慶泰興　錦州府鑫興公　奉化縣富聚泉　岫巖興聚和　復州德益厚　鐵嶺福合盛　東平縣三文達　營口義興成　法庫廳廣玉昇　西安縣增福盛　綏中縣福隆成　熊岳廣順利　遼中永升當　海龍永興東　呼蘭興發源　阿什河福瑞興　天津華興帽店　綏東縣德號

本溪縣德慶長　海城縣同春茂　廣寧世興德　公主嶺福德興　遼陽天合正　安東縣豐泰益　新民府福賜　長春府文華　昌圖府　大連　牛莊天　蓋平縣恆興德　寧遠順德　雙城天德長　寬乾元堂　洮南永和堂　遼源阜山峻　朝陽鎮天增東　新民兵堡蘭芳齋　臨江東和長

千金寨萬豐　開原源隆號　八面城　西豐　鳳　大孤山　鎮安餘　寬甸縣世興德　金州公順盛　通化東盛義　懷仁德和興　伊通州協泰隆　前衛東福盛元　磐山慶隆　大東溝德興永　新城慶福

北京工商部註冊奉天民政長備案警察廳佈告嚴禁假冒總商會分行各會保護如有假冒請官懲辦

頂上 頭油 板油

全國到處之雜貨店均行代售

賜顧者須認明商標庶不致誤

大阪 福 紀忍

保明眼藥

POMINYANYO

世患眼疾者不少當初輕微之時急治療致不治症凡人不啻男女一旦失明雖娉婷佳才不能揚其天才不能恰人大凡土中名花徒隱埋谷容之醜惡辦事不意是實可謂勿論最大之不幸也

新藥係有名眼科醫學大家處方新發明眼疾靈藥專用料品試驗有效保證精選材料極精煉其效力非在來眼藥之比[illegible]眼亦能所防除眼患於未萌每製點之殺除外來[illegible]眼永之明實為眼科衛生上必須[illegible]

主治　風火眼疾　灰沙眯目　赤筋努肉　一切眼疾　視物不明　流淚漏膿　瘴痛交迫　皆治有效　[illegible]　爛　光　盲

總發行　奉天城裡鐘樓南路東

製劑本舖　長壽堂大藥房

振替貯金大連一六六番　電話三一四

東西兩洋有名專賣丹丸膏藥治用工藝化學用全醫療器械其他衛生材料品藥料等一切俱全

各地藥房洋行均有出售請愛顧賜顧

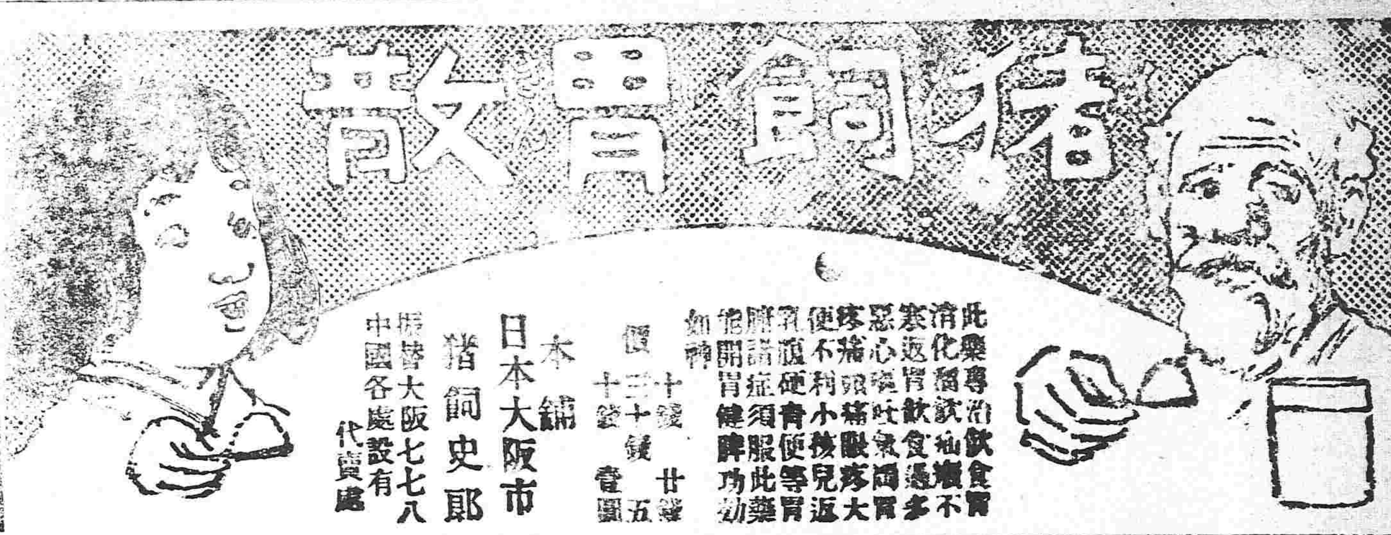

猪飼胃散

此藥專治飲食不消化胃酸過多寒返胃飲食遇多惡心吐氣口悶疼痛頭痛眩暈便不利小兒疼大乳腹硬便等胃返牌胃諸症服此藥能開胃健脾功勁如神

價　十錢　廿錢　三十錢　壹圓廿五

本舖　日本大阪市　猪飼史郎

振替大阪七七八

中國各處設有代賣處

盛京老福順堂天下馳名

北京農工商部立案准其專售並發給執照得享一體保護之利　奉天勸業道發給照諭

照得商民人等如蒙自示之後不得再有奸商徒魚目混珠冒假藥以後不准章程須情弊致于嚴究勿違切切特示

醫學研究所

遂局辦究醫學准予立案專售

奉天警務局

後倘有奸商故行冒濫准予該商指名立案賞發告示禁止私行影射自示之後

奉天商務總會

立案註册咨行各省商務總會分會一體嚴加保護如有無恥之徒假冒

▲官驗專門咳嗽藥

李醫祖傳成方咳嗽藥專治五勞七傷諸虛百損無論男婦遠年近日諸般咳嗽氣虛痰喘睡臥不寧胸脅刺痛飲食不進服此藥即能立効除根者輕者二三付即愈此藥每付售洋八角一封十付價洋六元不但當年好病二丸病有神効每付二三付不見功効者再有病愈剩藥均可退回立時按藥付錢決不食言言無二價管保來回有成封買一家服二者千萬認明農工商部發給鶴鹿商標再者敝號藥包內均有官發告示印今貴咳嗽藥係多處賞不分諸公賜照相是真

▲世傳蔘茸百補丸

此藥專治先天不足後天不足後困足子不能一種一切五勞七傷腎虛諸症一切腰痛腿疼四肢損膝冷如冰陽痿不舉舉而不堅精冷精清不能任勞過度夢遺滑精面黃肌瘦頭痛耳鳴小腹冷痛一切房事衰憊等症服此最能保護身體培養元氣添精神腎命色弱腰脚壯筋骨興陽種子健步輕身每大匣淨藥五錢洋五元每小匣淨藥二兩洋二元五角

▲加料茸蔘甘露藥酒

此酒專治男婦腰腿疼痛脚膝麻木手足拘攣中寒腹痛心胃冷積小腸疝氣九種心疼半身不遂口眼歪邪筋骨無力六欠七瘕八痕如是等症速飲此酒涓滴入腹立見功效每瓶銀元四角大瓶三元

▲清胃止痛化積丸

此藥專治男婦心口胃脘寒吐惡心寒四諸般疼痛鬱氣脹滿飲食不消翻胃倒飽嘔痞塊肚腹乍冷乍痛時發時止及中寒腹痛脾虛泄瀉久不肢浮腫蠱脹難消一切酒積寒積氣積多年痼疾經愈隨感即發如服此藥即能立效除根永不再犯每付二丸突水送下每一付市價銀元六角每封十付售洋五元半封五付二元五角

▲頂上虎骨熊油膏

本堂精製此膏善能舒筋活血追風透骨腰疼臂痛手足拘攣周身麻木四肢不仁癱瘓痿痺肢體不能動轉一切跌打損傷瘰癧痞塊臍腹冷痛小腸疝氣貼之神效真蓋世第一良方也每大張價洋六角小張三角

▲頂上神效治痔散

此藥者經驗成方專治諸般痔瘡無論遠年近日久病新濕熱作痛作癢初起成瘻日久膿血淋漓不止致成痔漏以及內外破爛大便帶血痛不可忍並能治此藥每瓶價洋一元

◀各省賣藥處▶

北京　穿□源號　大資□□源興　復州德□厚　呼蘭河□□□　右屯衛福□德　義州□□□　鐵嶺□□□　安東□□□　遼陽□□□　張家口□□　昌□□□　撫順□□　鶯□□□　青□□□　金州□□　拜泉□□

撫寧縣□□隆　新賓堡萬隆當　賓州德昌恆　熱河元亨號　寧□□□合　龍江□□□　廣甯□□□　昌圖□□□　哈爾濱□□□　懷仁縣□□　寬城子天合□　營口□□□　朝陽鎮興合當　營口□□□　公主嶺三合公　大□□□□　驍□□□□　通□□□□　樺□□□□

永□街天興元　旅順口福慶和　洮南府德興盛　鎮安縣利源達　大孤山利升鴻　八角□□□　大東□□□　東平縣□□□　法庫□□□　遼山□□□　懷德□□□　哈爾濱同合利　蓋平□□□　新城府裕來公　臨江縣東和長　遼中□□□　熊岳洪興裕　盤石縣□□泉　冷子堡天興和

新立屯德順當　哈爾濱街公益當　中後所大順號　岫岩州興成號　煙台□□□　唐山□□□　開原□□□　牛莊城□□□　鳳凰城□□□　朝陽□□□　錦州萬泰成　石山站福順永　雙城堡泰玉號　紅窰□□□　梁□□□□　□□□□□　蓋平縣恒昌德　金家屯豐元慶　哈爾濱海林永盛

阿什河恒鴻　山海關□□　檢樹台□□　大連□□隆　吉林天合金　錦州育升祥　西安縣廣長　通江口□□洋行　八面城王成合　三姓縣永春當　通化縣源盛東　石頭城□□□　西豐縣同順隆　山城子合成盛　莊河廳德昌玉　遼中分縣鴻泰隆　驛□□□□　農安縣泰發合　福□□□□

天津廣立順　長甸河□□　瓦房店□□□　北林子□□　盧井□□□　北□□□□　新□□□□　買賣街□□□　卜金□□□　千□□□□　海城□□□　伊通州□□□　留守營□□□　孫家臺萬盛亨　安東東□□□　大東溝□□□　小北河源盛□　寬甸縣復裕盛　□□□□□

老福順堂開設大南關大什字街西新式樓房便是

電話一百七十六號

山口運輸公司

啟者本公司鐵路省神戶設立有歷經年　辦代客轉運貨物各站糧石繼承北滿令司振興敝公司特於大連開設門面以及本均有支店祇因牛家屯站櫃頗於街內遙遠以致諸君辦事往返不便是此今在營口老爺閣街重新設立門面至於各城運送貨物上下均甚順妥遠皆可易辦如蒙賜顧請為面議

支店出張所設在地　大連市監部通　長春、公主嶺、四平街、開原、鐵嶺、奉天、遼陽、牛家屯、西營口、旅順、

左開各支店設在專用鐵路枝條

長春　公主嶺　四平街　開原

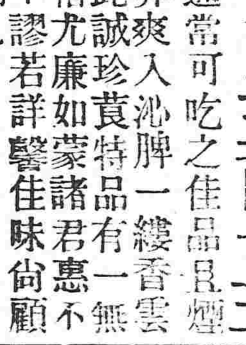

啓者本公司特製上品各號埃及紙煙售創以來頗蒙各界仕商賞吃然就中猶以三百十三號金山紙煙　最為通常可吃之佳品且煙質精良氣味柔美溫香撲鼻爽入肺腑一縷香雲噴出使人聞之頓長神思此誠珍貴特品有一無二之香煙況品物既美價格尤廉如蒙諸君惠不一經購試不惟足徵言之不謬若詳馨佳味尚顧知為本公司當下幾許贅詞也

奉天鼓樓南路東　中國電話三百九十二號

普羅斯煙公司白

●二十日間轉醜為美之良法

凡人之情　莫不欲姿貌之美　苟欲姿貌之美　必不可不生平注意於粧飾也　春夏之交　体中脂肪　由毛孔泌出　天日暴晒　皮膚為黑　肌膚為粗　雖天成美質　往往玉掩其光豔　況不甚美質者乎　故無論何人　必宜平生注意粧飾　以增皮膚之光豔　醜者可以為美貌　美者可以發揮天性美之　茲有轉醜為美之一大良法　其法最簡便而效驗極著　如能用此法　則不出二十日間而轉醜為美不異于天性美人也　此良法為何曰方今最流行之美容藥料花顏水是也　無論何人　每日起洗臉之際　將花顏水數滴注入盤水中　則其水成白乳色　芳香馥郁　佳氣滿室　如坐百花叢裡將此水洗臉　則精神爽快　香氣終日不離其身　又洗臉之後　將花顏水少許　混入於約三倍之清水中　塗擦臉面頸項　則面皰雀斑酒刺粉刺油光紅白点晦色瘰癧頑癬等　凡討厭之症莫不全治僅々二十日間轉醜為美　美殆如人此花顏水係日本皮膚病大醫小島生先研究多年始所發明　皮膚專門之良藥　即於皮膚諸症　效驗如神不可思議　凡年少之男女　其臉上有面皰雀斑酒刺粉刺汗斑等種々討厭之[illegible]實非好看　如將此藥水　塗擦臉面　每日四五次　則自然治愈如拭　又婦女傅粉之際先將此藥水混入清水　塗擦臉面　則濃淡如意粉色極美　兼防粉中之鉛毒　可謂一舉而再得矣　其他為臭蟲蚊蚤等所咬者　將此藥水擦[illegible]痒處　則其痒立除　可以得安眠　此奇効之花顏水　其價僅為大瓶大洋壹元中瓶大洋五角　小瓶大洋三角五分　世之欲美貌者　速試購一瓶以享轉醜為美之幸福焉

美容藥 花顏水

發售本舖　大阪清水谷西之町　順和堂大藥房

代售所

奉天小西關廣濟堂大藥房　奉天四平街大德生大藥房　安東縣市場通井上誠昌堂　中富街東益增遠　鐵嶺鼓樓東同合義　昌圖城內植山天壽堂　大連市奥町華西藥房　遼陽十字街天錫成　營口二道街中西大藥房

營口元神廟三合公司　公主嶺亞細亞大藥房　長春五洲大藥房　吉林河南街　太津陽部通華泰大藥房

東三省新聞

▲奉天▼

●募集內國公債

張巡按使昨接中央令以外債絕望擬定募集內國公債一千六百萬元由各省分別担任招募奉省應担任五十萬元希即迅速設法提倡克底於成張上將軍以事關財政當飭財政廳長張翼廷君籌擬提倡辦法布告人民云（滔）

●呈請組織軍官團

陸軍二十八師師長馮閣忱氏以該師軍官缺乏軍事教育殊與軍政前途大有關礙日昨呈請軍府擬在本師組織軍官團其經費由本師自行籌辦以資施行軍事教育等因張上將軍以訓練軍官爲軍界之必要業經覆飭該師長從速籌備矣（調）

●測量局有裁撤消息

張巡按使近以奉省政財異常困乏非由行政機關設法撙節不足以資補救查奉天測量局自開辦以來耗去不下六萬餘兩擬將是局裁撤所有測量事宜均交由陸軍各師添派測量生分任大約日內即可發表云（沂）

●第一營調省防禦

駐紮營口田莊台陸軍二十七師一百零七團第一營奉張師長指令速即開拔來省以資鎭攝該營奉令後於昨陰歷初三日開拔來省移駐北大營云（調）

●慎重驗契之辦法

辦理驗契本爲保護人民財產起見惟流弊滋多不能不預爲防範往往地非已有漫塡契紙赴官投驗預爲侵佔地步俟原主發覺後與之爭執而所持舊契又未報驗不足作爲憑証以此提起訴訟者甚多張廳長特飭員司遇有人民投契請驗者務將底冊詳細查閱有無浮冒再行塡發執照藉杜流弊過有控告即送地方廳從嚴究辦云

●審訊盜匪不僅屬於將軍署

懲辦盜匪向歸都督府辦理現因巡防與陸軍其管轄權限爲將軍署與巡按署所分有經張上將軍擬訂辦理盜案條件凡由省垣發生之盜案則歸將軍署辦理由外屬送來之盜犯則歸巡按使公署辦理務使有條不紊云（滔）

●梁檢察廳長咨請撥款

高等檢察廳梁檢察長以裁缺獄員在省寄居候請核算領款以便交代別謀生計迄今已閱經年因財政拮据未能將是款頒發到廳現復經各員紛紛請求早日設法撥借具領免致久羈異域當即行咨財政廳核辦不知如何答覆耳（山）

●通飭認眞保護鐵路

交涉員祝君以南滿安奉兩路滊車時有無知人民拋棄磚石或有孩童玩耍戲弄非特妨害交通抑亦危險殊甚前雖通行禁止在案乃日久玩生又出此事聞日昨特呈請巡按使公署通飭各地方官轉飭巡警預警務須認眞察查保護以篤邦交而利交通云（調）

●電飭派員查驗防團

內蒙各旗近因俄德戰起庫逆已失外援所有蒙民均各驚惶失色故各王公皆籌設防團以衛蒙民張巡按使對於此事甚爲注意聞昨特電飭北路道尹王耕木氏迅速派軍政科長前往查驗所籌辦防團究竟能否足以自衛有無弊害詳細查報云（新）

●貧民庶幾得遂其生矣

巡按使署准內務部文開謂近來各省商民或遇水旱或遭兵燹蕩析離居殊堪憫惻茲擬定救濟辦法呈奉大總統批准除已設貧民院省分從事擴充外其未設之省分應速籌備建設貧民院以示救濟而資生活聞張巡按使現擬將西關貧民習藝所極力擴充不日改建云（新）

▲遼陽▼

●大股胡匪被逮

本邑著名胡匪黃四懶王強搶綁掠不勝枚擧現已被官軍擊散其黨羽賈九江昨竟明目張胆與夥進城並令其近親某老婦人運籌手槍子彈使人不備意在城內擧事不料將行至東街慶豐店院內被前受捐者搭達河之某姓認明捐伊之胡匪逕報知崗警當場拏獲在該匪及其近親某老婦人搜出短槍一支一並送交警察事務所審訊供出同夥某某現已嚴加緝捕以期剷除禍患云

▲海城▼

●通飭領驗新契

驗契一項一再展限原爲體恤民艱容其陸續驗換而人民及期持契驗換者固不乏人乃交契欠費延宕不領者甚多以致契紙雖經驗換堆積累累業戶困於繳費久不領取故延時日昨經縣署布告令各業戶凡已交契欠費者務須遵照半月期限繳費領契其有未經驗換者尤須迅速來縣驗換勿得任意逾限致干罰辦云

●預警陣亡獲卹

邑北第五鎭耿莊子預警遊擊隊日前在官草溝與胡匪接仗某預警奮勇猛擊中流彈而死當經該警隊舁送歸家並由該鎭出資五百元爲其家屬養贍之費云

▲營口▼

●限定學校經費

五臺子村初等小學校向係自收捐欵隨便開支茲經縣知事郭嘯岑君限定該校常年經費以六百元爲限不得超過昨已飭該校遵照矣

●派警兼管營盤

城廂警察分駐所昨奉縣署飭開略謂五臺子村南老張營之營房雖已倒壞不堪然重行修築尙能應用不致作廢著即派警兼管是營以重營基聞朱巡官已飭分防所就近派警兼管矣

●續辦預警之近聞

營口城廂所設之預警因欵項難籌奉縣飭全行解散曾紀報端茲據政界人云衆道尹以預警確能補助正警之不及擬飭岳所長繼續操辦預警以厚兵力而保治安云

▲牛莊▼

●派警催驗契紙

牛鎭警察署前奉縣行政公署飭委各界區官派警催令各村屯農戶驗換契紙如有先時送驗者速行備欵來署領取其未驗者務速送縣驗換限至九月一號爲止如若過期隱匿不驗者照定章罰辦當經區官喬君派馬巡按村催驗云

▲安東▼

●刑廳推事易委

本埠審判廳推事韓品芝君因事被撤遺缺委程君接理現已涖廳視事矣

●示諭維持外商營業

東邊道尹衆交涉員於日昨公布略謂現奉外交部飭開歐洲開戰我國已宣告中立凡各國向在我國開設商店及銀行者我國商民均須照常來往不准輕聽謠言藉端擠兌以維商業而睦邦交一面飭警調查倘有不肖之徒故意造謠希圖惑衆定予嚴懲不貸

▲通化▼

●預防匪患

近日邑北哈泥河巡警分駐所報告現有大帮胡匪三百餘名內有馬匪七八十名細探此匪即係前時闖入撫松縣城者現已竄至哈泥河距通不過七八十里且聞進八里鎭及釣魚臺焚燬局所大肆搶掠其意擬攻入通邑經縣知事與紳商會議選調巡警鄭錫三及預警趙青山率警隊前往迎敵李君在田率商團在北山下設卡梭巡如此預防或可消患於無形矣

●調査員過境

東邊胡匪勢甚猖獗竄入撫松殺斃知事擾害商民不堪困苦東邊鎭守使委署內副官白璞山君前赴撫松縣調查情形於昨晚九鐘時至通擬休息幾日再行前往云

▲本溪▼

●知事認眞禁煙

知事李蓮坡君到任後于煙賭二事迭次曉諭商民嚴禁並飭邊巡官按店搜查本月二十一日夜十一鐘李君派譚委員查店至致祥和店內該店馬姓正在噴雲吐霧經譚君查復詎警務局孟股員私向譚君請求看伊臉面將該犯釋放譚君不允卽將該犯帶署李君訊明該犯吸食鴉片屬實將孟股員撤差噫身充警差當以緝捕煙賭爲職務乃竟代煙犯求釋吾邑有此股員殊堪浩歎

▲開原▼

●村正呑欵

南鎭腰寨子村正李向廷品行不端欺壓鄉民前因覇佔趙姓之女被趙某控告尙未了結今又呑摟地捐欵項抗不交納昨被章知事押縣追欵並將村正斥革以申法紀

▲西豐▼

●盜犯正法

前拿獲搶劫南鎭白廟子李姓並鎗傷失主之盜犯崔景來業經訊明供認不諱當經按律處以絞刑於二十三日綁縛西門外伏法云

●梁區官呈請擊匪

警察事務所昨接北區區官梁同石呈報北區與吉省連界胡匪出沒無常現吉省陸軍極力勦捕匪等無容身之地盡數逃至西豐界內大肆搶刦區官雖迭次緝捕然寡不敵衆恐釀大禍警長接文後卽日帶馬警馳赴北區勦捕不日卽可肅清云

●整頓校風特聘女師

縣立女子師範學校因女教材缺乏向用男教員教授暑假後教育所長以男教員教女生感情既難聯絡學業斷難增長又衆不若女員之適宜故特由奉請來師範畢業生康王蕭三女士爲教員以期師生感情之融洽學業之增長云

▲公主嶺▼

●匪徒大搶朝陽坡

懷德縣屬朝陽坡鎭於二十三日早三點鐘有大股匪首綽號天下好毛子等率同匪黨七八十名由西頭奔竄而來至巨商富聚湧號兩相對敵警察聞警往救因匪衆警單救護無効陣亡巡警二名受傷者三名又將該號炮手擊斃一名櫃夥受傷二名綁去該號人票四名搶去警槍八桿各商戶快鎗二十餘桿于是肆行搶掠直至八鐘時方出街而去被搶財物雖無確數然損失之鉅已可想見嗣左近預警聚集二百餘名於十時起行跟踪追擊能否奪回人票容訪再誌

▲長春▼

●裴旅長日夜憂勞

歐洲戰事影響全球如各國通商屯點更受影響又兼盜賊蜂起勦不勝勦混成旅旅長裴堯田氏因此日夜擔心深恐地面不安匪人乘機肇事因傳知各屬加意防範以備不虞而已則頗有食不甘味睡不安席之況云

●祥團長懸賞捕匪

長春西南樂河山小河山井家台范家屯柳樹河子一帶胡匪蜂起其首領爲靠天四喜同其夥六七十名擾亂地面前次炮二十三團祥團長派炮二營趙連長統率鄧排長郭排長等勦捕詎匪等竟敢拒捕將徐事務長擊傷打死炮兵一名匪等亦受傷不少此信報知團部祥君大爲震怒昨已刋刻告示擬有能將靠天四喜等弋獲者賞賚若干以示鼓勵云

●曹營長親獲胡匪

長春北大房深地面前有雙山竄出之胡匪張祿等十數名在彼綁票搶刦被當地預警聞知一面命人報知曹營長一面即行勦捕已將蔡某打傷馬一營曹營長向晚赶到遂在高糧地變服搜尋獲住潘玉海報字東山者八名並在張姓院內起出鎗械數桿並張某一併帶至營內知張某係畏賊掠擄不得不存賊鎗故立卽釋放令其尋找鎗彈及訊受傷蔡某後訊聞潘某張某均係前時有案者又聞昨晚復將蔡某獲住可見曹營長辦事精明忍耐勞苦聲名蔚起良有以也

▲吉林▼

●塾師研究所擧行畢業

勸學所長遜景新氏深恐四鄉塾師于中學雖能粗通而各種科學或多未曉因就暑假時間就中學堂地址招考四鄉塾師來城研究聞日前畢業考試完竣從此私塾教師得有文憑不至啜飯無地矣

●飭設殖邊銀行

巡按使公署近奉財政部咨開殖邊利國爲當今必要之圖現經本部議訂殖邊政策擬在各邊疆省分設立銀行卽以開墾移民爲後盾所籌辦法係以廣募民股爲開辦及經常之費用茲將招股章程咨交查照迅爲勸辦云

●阮道尹行將離任

新任吉長道尹郭桐白氏業已來吉預備涖任接印已與孟巡按使商酌妥洽擬日內卽行赴長當由巡按使公署行知代理吉長道尹阮忠植氏飭令趕辦交代俾郭氏涖新不致有臨渴掘井之病觀此則阮道尹離任之期當不遠矣

▲哈爾濱▼

●提燈會誌聞

濱江寄居之日人於十八號擧行提燈大會歡祝戰勝各商至秦家崗代理中東鐵路公司阿總辦以及俄國領事民政署等處遊行江沿以表俄國與日對德國有一致之觀念云

●整頓電話局

哈埠電話局係官商合資組織迄今三年頗獲厚利聞其中或有不能靈通消息之處電知修理知其號數多不知門戶誤事已極日昨特製作號板懸掛門口或有電話損壞之際卽派工司前往修理以便查覩而易識別云

●查禁售煙之通令

濱江道公署頃奉巡按使轉內務部咨開謂自民國成立遵重禁煙且禁煙條約將屆期滿亟應杜漸防微絕斷根株勿辱國體特恐各屬奸商不明利害或謂部准與售製造煙草秘密售賣與禁烟前途大有妨害務須飭令各屬中外人民一體知悉嚴禁鴉片勿稍疎懈

批示

▲巡按使署批示

原具呈人鄭殿勲等 禀悉查此案前經飭據屯懸局查明兵佃爭領官地應候丈放時察核眞情再行酌擬辦法詳准有案現查隨缺地畝業已次第清丈此地有無查明未據該局復到仰財政廳轉飭屯懸局切實查明妥議辦法詳候核奪禀抄發此批

原禀人李士成等 禀悉查學校徵收學費規程初等小學如經縣知事許可得徵收學費惟每生每月納費不得過銀元三毛柳當句子初等小學學董敎員令該校甲乙兩級學生或年納學費十元或年納七元爲數過多且據聲稱該員等有破壞學校情事如果屬實殊屬非是候飭遼陽縣知事査明詳覆再行核辦此批

原禀畢業女生秋聞忱等 禀悉該女生等變賣衣飾組織女學宏願熱心殊堪嘉尙惟此項學校不在 部定系統之內毋庸由署備案仰卽知照簡章發還此批

原禀黃福臻等 據禀各節迹近周內應不准理此批

▲財政廳署批示

賈毓臣禀 禀悉查地基分則以市面繁盛及是否市場爲表準並不以房屋高卑爲定衡該商租賃該地已非一日何以必至本廳接管之際始行來廳禀控顯係有意攪擾惟所稱該鄉人等同在一地而所定則租不同究竟有何別情仰候咨行警察廳查復核奪此批

孟常五禀 禀悉仰候咨行警察廳查復核奪此批

變福盛禀 禀悉該民與王蔭棠纏訟多年既稱該縣白前知事原判袒護該民儘可逕赴高等廳起訴毋庸來廳曉瀆此批

▲交涉署批示

原禀人孫財等 據禀已悉仰候函請俄總領事查核辦理俟得覆函另行傳知此批

●各埠銀行及糧食行市 ●公主嶺 ●四平街 ●開原

本館啓事

千金寨前代派處經理郭子修因事辭退報差王鳳文藉事招搖已經革除於陽歷八月一日起委屈君松巖接辦其八月一日以前郭子修及報差王鳳文卽王煥章經手款於閱報諸君如有轇轕應自行清理本館及新代派處概不負責特啟

盛京時報館啓

▲黑龍江▼

●金融之危像 歐洲大戰影響本省金融日益騰貴已達危險地位日昨忽將現銀落至二十二吊人民頗有喜色乍意今日（十九日）陡漲至二十四吊八百五十文小洋元帖各漲一二吊當軸者若不設法維持恐蹈倒把覆轍矣

●布告中立條規 奥塞戰爭牽動各國惟中國嚴守中立經大總統擬定中立條規公布在案本省將軍府昨已接到此項條規當經朱右將軍飭下多張粘貼令衙倖衆週知

▲五常▼

●查荒委員到常 縣屬大青川官荒招墾開放嗣因與俄商交涉未結停止開墾日昨省憲委來調查大青川荒務委員楊孕帆君由雙城抵常調查該荒土壤能否種植五穀以定開墾入手方法昨晤縣知事警商一切云

●警察補助費有著 五常警察事務所所長王君仲三以警務款項全年豫算入不敷出節之無可再節省之無可再省是以請將停辦自治會之畝捐錢七萬餘吊撥歸警務以資補助經該所具情呈請縣公署轉詳核奪日昨縣公署奉省巡按使指令署謂所請自治畝捐撥歸警務補助暫准通融云

●時疫流行之可畏 近來發現一種時疫速治尚能就痊遲則不及初得者頭痛昏暈繼而吐嘔不止據醫士云因天氣寒暑無常之所致查本埠染是症斃命者已不勝枚舉望有衛生之責者設法豫防也

●調查大宗出口貨 商務分會准商務總會函開調查全境出口貨物以何項爲大宗列表詳送經商務分會派員至外鎮詳細查明以備詳報茲聞已經調查完竣每年大宗出口以黃豆爲最多葵麻猪宗馬尾貝母等物次之日昨該商會已列表備文詳送矣

▲來函▼

盛京時報大主筆先生鑒 逕啓者昨閱貴報二十二營口欄內載有營口中學校附屬之商業班學生馬子玉性情蠻橫毆傷鄉右孫士海之妻現已涉訟未悉法庭如何判斷一則流覽之下不勝詫異查敝校商業班共學生三十人而馬姓者只馬宗文馬芳田二人馬宗文字憲章現年十三父名廣美營雜貨商馬芳田字春圃現年十五父名進祿逝世數年此係鄙校再四調查毫無含糊之處乃宵小之徒竟以曖昧之辭毀損敝校名譽其挾嫌揑報不待辨而自明矣 貴報主持正義價値素著諒決不[illegible]爲彼[illegible]之傀儡事關名譽萬難[illegible]補字[illegible]以昭核實寔爲公便此請近安 營口縣立中學校啓

雜報

▲奉天▼

●玻璃公司認股之踴躍 民生實業會自成立以來籌備進行不遺餘力星期一日午後二時在大南關織轎會館開職員會蒞會者八十餘人首由會長榮勿臣君主席演說大致謂欲圖富强當以提倡國貨實業爲基礎如本會組織之玻璃公司及鑛務研究所其性質無一非爲裕國起見次由劉瑠生君演說以東省山林最稱富有急宜從事調查聯絡多數資本家合力經營務使地無棄材人無遺業又次由李海清君提議改良製造農具及日用家常必需之物品以免購自外洋李清夫君演說以本會既有惟一之宗旨同人嘗顧名思義着著進行與實業商業互相聯絡會務精神自必益見團結詹子卿君主張規定職員每次開會時介紹會員入會之限制并建議將趕速籌就鑛務研究所章詞分呈各當道以期早日實行又次由楊[illegible]栽君提議研究玻璃公司紅股持平辦法遂担任五百股以資提倡工會代表王階平劉中五担任千股卜五田陳玉書郝瑞豐各担認二百股李子元劉瑠生王文卿王子明各担百股其餘若李海清盛喜亭沙霽峰或五十股或三十股甚形踴躍云（丹）

●飭繪蒙界輿圖 張 按使昨准內務外交兩部及蒙藏院咨開謂中俄對於外蒙庫倫劃界事宜定於九月九日在恰克圖由兩國派員舉辦仰將東三省毗連外蒙之界限迅速詳細調查繪具圖表克日呈復以備劃界時參攷云（新）

●規定軍人乘車執照 軍人乘車執照分爲甲乙兩種並未註明幾人使用一紙往往易致朦混不便查核甚至丁役上站不著軍服亦用此照殊失立法原意陸軍部特咨軍署轉飭軍事各機關嗣後須 特別護照僅准一人使用毋得濫行發給致該車員查詢激起衝突是爲至要云云（山）

●加派暗查 張金波將軍以時値青紗障盛胡匪猖獗又屢接大總統諭令嚴查叛党當此嚴守中立之際何可稍形疏忽雖有警察窃恐查視不周昨特飭憲兵營加派暗查四員穿著便服在各要隘暗爲巡查云（錫）

●法政學員追加分數 教育部釐定學生考試規則每科不足六十分者不能合格聞法政專門學校補習班學員盧維李錫錦等所有倫理學刑法等科所得僅五十餘分關果臣校長以該學員等求學不易爲之添足分數俾期合格云

●洋車漏捐 車捐爲補助警餉之一大宗警察廳捐務科七月份減收三百元推厥原因不外各車行之漏捐經科長德樹滋君 陳廳長傳諭各署認眞稽查聞一二日間查出漏捐人力車七八十輛故廳署內儼若車行矣（丹）

●胡匪橫行 省北大窪王某日前車載包米入城售賣至大北邊門突由路旁走出二人手持鐮刀阻住去路聲言須交納買路銀元正在爭執間適南來一人身背包裹該匪捨車夫而就行人當將其拖入高粱地內除將包裹搶去并剝去上下衣褲該車幸得夫乘車脫逃云

●有女懷春 車夫王老疃之女年甫十四略有姿色因無人約束常往來于通衢以冀博得一如意郎君以償白首願市口理髮店劉某垂涎已久多方誘引將王女誘至禮和洋行門壁洪家大炕雲雨未興卽被軍士双双拿獲途遇一軍服者向其緩頰該劉某姑免牽連而王女被押頗有忸怩之狀（素）

●暗娼始明 大南門裡著名大炕老洪善能引誘良家婦女至其家與一般無賴子作秘密巫山之會昨有一張姓女郎在其家中與某甲暗合突被警兵偵知闖入院內將張姓女拏獲送交警察廳懲辦云（滔）

●博奕賭錢 大小西門臉有擺象棋攢賭輸贏者自數角以至數元由於往博者之自定一時圍觀如堵博者輒負其始不過一二攤近已增至四五攤此種賭博雖較之牌九麻雀爲賢然有地方之責者應亦及時禁止毋使此風增長也（滔）

●拿獲煙販 大北關販賣烟土之費某昨由大連販煙土兩包乘坐轎車由車站晉城行至太北關洞被巡邏兵察出當在車上搜出烟土將其人及違禁物一併扭交警署轉送警察廳罰辦云（滔）

●娶妻失竊 小南關甜水井南胡同住戶郝九宮年壯而鰥經媒人說妥與同胡同孟家之女結婚於昨晚親迎當將新衣十餘件預備新嫁娘穿著不期是晚被小偸竊去郝某懊喪異常竟欲停妻不娶後經他人勸慰始草草合巹云（滔）

●客店設賭 小北關大街永遠店執事陳德山性好賭博昨晚集店客張德順李廣仁張發曹福等多名玩耍牌寶被該處警察偵知越牆進院盡數拿獲連賭具一併送由警察廳懲辦云（錫）

●得見天日 劉[illegible]和在審判廳呈訴趙連富霸佔房園地一案緣承法吏無暇往傳以致案懸數月未曾審理茲聞已爲某法官查知將該承法吏大加申斥想大公無我者必能令趙某出價購[illegible]否則將地歸還斷斗必不至久爲懸累也（欽）

●甘居下流 剃頭匠宋文學因不能賺錢遂行偸竊昨在九門外四等妓館地方窃得商人王秀雲錢夾一個內有鈔票二十二元當被該商人偵知卽時抓獲報知該處崗警送由警察廳懲辦經該廳轉送審判廳罰充苦力三月云（錫）

●翁姑瘋聾 大西關住戶李姓夫妻二人生有二子皆已去世長子遺妻王氏年方而立次遺妻張氏年方花信王氏與某外櫃杜姓有染張氏與某厨役情熱俗語云老鳥飛在猪身上誰莫嫌誰黑日前張氏與某役乘隙偸姦適爲王氏遇見遂高聲喊揚張氏醜莫能掩遂揚王氏與杜常相往來由是兩相口角其翁姑以爲家醜不出外掩耳盜鈴置若罔聞後經鄰人某老媼出爲勸說始各了結（新）

●村婦輕生 城南黃泥坎張姓婦徐氏年十八其夫因年少未解風情故夫婦之間不甚和睦昨午飯時夫婦二人不知因何口角該婦竟投門前水井淹斃當經該村正報知該管警區轉報法廳派員檢驗云（新）

●偸竊未遂 大莊科屯宋德潤窃取同屯李長厚之物被李姓知覺以當夜入室順手用刀砍傷遂卽告知預警將宋某綁縛押赴地方廳提起訴訟當經齊推事訊明處以徒刑五年以儆効尤（水）

●不守婦道 城北四方台農人陳德喜之次子娶城北三臺子劉姓女爲妻過門四年時往娘家至去歲竟不歸家聞與他人有苟且行爲陳某之子前往劉家令妻歸家伊云爾父兄百般調戲是自畜類決不能歸陳某隨赴法廳起訴經廳長判令將劉氏領回陳某隨令多人扭劉氏之髮回家然能否安分度日尚未可知（新）

●男女情痴 小西關住戶李某生有一女年近[illegible]瀛與鄰右王某秘密私通往來情熱家人雖知之縱未拿獲日前其母出外串門其父在外望王某推門而入李某卽轉身而回急呼開門因稍遲緩其父乃越牆而入王某無所措當由後窻逃出未致抓獲（新）

▲海城▼

●娼窰減價 平康里頭等娼窰桂卿班近因遊人稀少門前冷落特于日前布告減價定爲開盤八角住宿四元用以引起嫖界大王色中餓鬼爭嘗此一臠禁肉也

▲營口▼

●車手升任稽查 河北京奉鐵路營口支線車手陳蘭精通英文英語而又勤勞職務久蒙京奉鐵路總局歷任總辦所重視現聞陳氏奉京奉鐵路總局呈准交通部委任爲京奉直線稽查員業已奉委視事矣

▲牛莊▼

●商人中途被刼 本街福利祥銀局執事人孫柏廷收買銀兩往遼城販賣九日由遼返牛行至鎭東白旗堡突遇綹子手三四名手持棍棒將孫某綑縛勒索致被打傷嗣經行人聚集賊胆心虛立時逃竄詳查孫某頭部受傷七處其傷甚重遂報至本鎭警察署當經區官喬君子駿派警兵四處搜尋日昨捉獲路賊二名均承認該案 諱不知將來如何訊辦耳

●陸軍查獲逃兵 陸軍二十八師五十五旅一百十團一營第四連連長李君印侯日前來牛查辦逃兵事宜昨在某處查獲逃兵一名遂卽送至警察署看押轉送分治署羈押俟查辦畢再行帶回本營責罰云

▲安東▼

●僞票人犯何多 本埠警廳前准日警署引渡僞造銀元票人犯到廳日昨午後又有張某等二人携帶本埠信德和等號五元二元之假票共計三百餘元在元寶山公園與某姓商議每元作洋五角售使當被第二警署巡邏警察拿獲連同假票一併帶署審訊供認不諱業已詳廳轉送法廳究辦矣

●擊斃鬍匪 安屬鄉五區管界三股流地方居民由姓家道小康本月十九日午後因家人皆赴田野家中僅有婦孺數人突被胡匪十餘人各持槍械闖入屋內搶去快槍八桿子彈若干該區巡警聞報前往與匪交鬨歷時許久斃匪一名餘均携贓逃竄云

▲開原▼

●學生被刼 奉 師範肄業生郭廷秀因暑假期滿回省上學行至十喜村北遇匪徒二名手持匣槍攔路刼去小洋七元潛伏高粮地及該生報經[illegible]區區官周連三帶兵往捕該匪已杳無踪跡

●憑帖病民 南街大德豐公記錢莊資本無多發出憑帖甚夥以重利借給農民茲因持帖換錢者稍多該號無錢應付以致衆民持帖叫苦現經警兵彈壓不敢分辯雖該號承認緩期付錢而現時以帖買柴買米均不應用查禁止憑帖早經奉有明文地方官並來不認眞取締未悉其所司何

▲西豐▼

●同業行凶 東河沿說書場說書之馬長青欠其同行韓玉林洋二元今日韓至馬寓索取因言語不投致生口角幾乎動武經多人勸說始行了結午間馬長青以爲會事遂往說書場詎不意韓玉林竟執尺餘鋼刀乘馬某之不備自其背後刺去將馬之腰部手部刺傷多處[illegible]部之傷尤重經巡警查知帶至南分所當將凶手重責百棒送至警察中區轉送事務所惟不知如何裁判耳

●某巡官局中住局 本邑二等娼窰桀卿班妓女洪卿不知因何被該班茶壺王某將陰戶踢傷流血不止王某見事不佳卽行遠遁洪卿之母姜王氏在警察某區控告卽將該班妓女桀卿素卿桂卿等傳訊到區因區官外出不能判結將三妓女拘留該區便牢時某巡官與某巡長乘本區警兵上崗竟與桀卿桂卿晴渡陳倉經該區警士查知一時物議沸騰咸謂局中住局云

▲法庫▼

●拿獲賊匪 陸軍二十八師五十五旅旅長張仙濤君以際此青紗障起賊匪出沒無常當帶領馬步各隊四外搜尋近派該九團三營十一連連長裴東閣在保家堡子一帶設卡突來賊匪高榮久李海山二人手拉騾馬兩匹該連長見其形迹可疑加意盤詰高榮久遂由腰中取出短槍未及發彈被該連長擊斃於紅粮地內遂將李海山活擒又搜獲馮振春一名一併押送旅部云

▲長春▼

●傳習所發給證書 中學校院內當伏假時設立塾師講習所招班學生八十名現已講演完畢考試報竣應卽發給證書故請准易知事定於月之二十四號發給云

●取締馬車 易知事以本埠之馬車約計五百餘輛若不記明號數有事難以調查故飭知警務局編定號數改發號牌以期有事易於查考現已函知各戶赴局領取嗣後凡無號牌者不准搭客運貨云

●匪徒乘虛而入 長春東北一百一十里朱家城子界內因酬神演唱野臺匪徒二十餘名遂裝作看戲人混入綁票正値戲曲熱鬧之時各匪潛入巨富人家赶去大車二輛因主人看戲未曾在家乃綑去男童三名女童二名現在尙不知其下落

▲哈爾濱▼

●隊官注重治安 濱江道公署護衛隊隊官鄒君以歐洲變亂以來租界內時有華俄不肖之徒藉端滋事若不嚴[illegible]防範不足以保治安日昨呈請道尹李蘭舟先生允准每夜親帶馬兵十數名在華俄毗連之界嚴查匪類以防不虞而保治安

●水勢低落 濱江地臨松花江前因雨水傾注街市成爲澤國江水沸漲時有出岸之勢商民恐惶萬狀近因上游多日未雨於十八號忽然江水降落四尺有餘故人心安堵照常云

●良醫濟世 俄租界石頭道路北震東牙社醫生診治各牙症無不藥到病除華俄人民無不盡知近日又有救濟良方凡有牙症者服之立見功効云

●姚區長撥雲見日 濱江縣警察第二區々長姚錫九月前被民婦袁楊氏誣謂貪賍枉法呈控于道縣兩署道尹及縣知事以此案關乎吏治將該區官暫行看管聽候查辦縣知事躬身調查所控各節實無確據指貓畫虎妄想而矣遂呈明道尹懇請再行派員查辦李道尹以此案關係吏治非澈底根究不能水落石出業經密派親信人員調查八次實屬妄控以反誣爲法律所不容大約不久卽可判結云

花界消息

▲銅雀春深 平康一衕蜚雲閣大喬小喬姊妹花也人晳生與余晤談頗有周郎之慕昨晚之至該部青鳥使呼大喬曰來客大喬應聲而入余見大喬滿臉煙氣名不符實急欲逃走少選小喬入照例替姊應酬雖中委而語言清利較大喬則駕乎其上矣晳生爲余作冰人余遂首肯小喬呼之曰碟子來哉移時携余手至其臥室余忽晳生見怪小喬低聲曰勿攪他二人[illegible]矣不解及返時問晳生始知愛大喬者每夕必得暗渡也

來件

▲孤兒院募捐之報告

蔡子萬 助小洋四毛

李右荃 于子衡 張書田 劉潤生

李鈞啓 孫述銘 劉[illegible]一 齊洪九

王景遠

以上九名各助小洋參毛

馮卜臣 王受天 徐士信 石慶筠

楊培楠 魏鳳和 王玉璟 高志雲

孔憲恩 王文經 王恩綬 王長順

王連文 門慶會 倪鐘山 張鴻飛

畢念祖 畢念宸 張元覲 仲偉房

黃通 吳朋善 艾德馨 于光晨

劉文俊 張鳳池 陶原道 王日東

韓鴻昌 夏萬善 姜廷訓 趙文煥

高旭昌 高煥宸 鄭玉璧 王[illegible]章

徐恩浩 周茂福 顧魁海 滕玉珪

管經明 何泮林 劉國瑞 王義山

廉文楷 辛桂春 姜仁輔 姜仁齡

姜仁鳳 姜仁溥 呂萬增 于寶川

王濟明 李舜田 王辰極 馬玉[illegible]

王殿臣 王仁厚 姜鳳山 孫鴻[illegible]

畢廣隆 王繼德 鄧方賢 姜仁[illegible]

王普春 梁寶祥 趙鈿 賈敬宣

王家勛 蔡政新 尹秉乾 孫世忠

連福田 于鵬飛 韓鴻臣 王日宣

李鴻祥 王總章 林大奎 任國藩

以上八十名各助小洋貳角

徐寶善 張聖恩 劉虞臣 欒守[illegible]

李樹田 蓋啓增 孫玉清 劉[illegible]

劉德周 張志和 敖俊德 張鴻鈞

蓋誠會 齊從周 張德厚 遲元士

高壽山 黃明禮 蓋會清 廉景波

秦有德 畢希珍 董德芳 于學濱

劉國琛 韓樸卿 于學伊 何萬源

敖振唐 辛克明 王廣林 張鳳五

嚴振山 于元珍 吳成虔 齊玉琨

齊澤久 單鴻恩 宋忠讓 林振國

竇亜平 敖振元 遲八焜 王樹瑠

周文友 吳廷林 張殿寬 楊春山

馮星階 陳壽卿 鄭衍懿 殷玉琪

李德務

以上五十三名各助小洋壹角

高旭東 助小洋拾七角四毛六分

高張氏 助小洋貳拾元

626

◎◎老福順堂啓事

敝號溯創始之日迄今適值一百五十年特於本年陽曆九月九號開紀念會以紀往而念來也屆時恭請各界戚友光臨以期竟日歡聚幸乞專此登報藉資敬請恕不另邀是日改良戲曲館演贈新劇准十一點開演至下午一點暫停演開會一點三十分茶點二點拍照二點三十分新劇續演五點止劇散會

會場假小南關織輔會館

頂上洋白糖

英商太古洋行

保火險公司

東三省各處均有代理

請看詐欺結婚之可醜

遼陽城西五道口門寇子陵者有女年二十四歲貌醜命薄前曾字人兩次均未嫁夫亡以致遲至廿信余識不知也寇某乃玉斯想詐行爲央人余家與弟仲祿提婚惟余因習慣迷信難除當云女命非十九歲者不合非須人格媾入目者寇某希圖財產賄媒雀七即云年方十九及臉看時以伊親羅姓女代其醜逐至愚弄婚成及行將合巹余弟驟然逝世按照女能妨男雖屬迷信然伊女亦有厄運貌既不揚年又加長何必移禍於人甘心詐欺也特登報端以資衆覽

遼陽城西數塲吳鎮藩啓

恆泰金店廣告

本店開設大西關大什字街西路南轉北洋式門面收買荒金發賣足色赤金標金方頁尚做五族赤金紋銀首飾盃盤器皿俱全無不精巧多蒙各界諸君惠顧本店聘請名藝研究時式花樣工資格外克已再者諸君如欲定做何式花樣議明至期萬無遲悞近有無恥之徒以低色混市各界諸君認明本店圖章爲據特此奉佈

中國電話一百二十號 本店謹啓

廠目可奬

本省第一屠獸廠由經理員李差以來辦事公正認真揮去前弊不准屠宰倒斃猪病猪惟有廠目劉君震東細心查驗與衆商号積夥爲用和平對代不能錯亂号碼使商等不能受其前者魚目混珠之弊得行一定行市出售特此登報以載大得

福來永 增福成 巨成肉 天興全 同啓

可稱良醫

余身軀素弱近五年間虛損成癆百病叢生訪中西名醫百藥罔效今遇古北儒醫楊東橋診治半月沉疴頓去不亦快哉論先生之醫道猶如盧扁重生也且踵視者無不着手成春余不忍湮沒其國手之功特登報端以酬 楊先生現寓小西關外轆轤把胡同永遠棧候診

南洋高等警學畢業生 徐鐵璋通告

五族聯合會啓事

本會參事李福堂本年陽曆九月舉行五十年紀念經衆會議恭送老福順堂一百扁額各界同志如欲簽名希到北門裏前旗務司署本會事務所接洽可也

代理測繪鑛區事務所啓事

本所爲便利鑛商起見代理測繪鑛區圖事務所原定設於長春因一時未能籌辦就緒先定一臨時通信處以便通函接洽本所簡章已印出多份函索即贈有欲委託測繪者請函約可也通信處奉天本溪縣河西智核書局

謝哨官澤被鄉民

安屬鄉二區哈蟆塘劈柴溝等處接壤商埠盜匪滋擾一日數驚自右路巡防步六營右哨哨官謝君蔭堂駐節斯地訓兵有方愛民如子晝而維持夜而防範居民得安枕席感恩鞋酬特登報端以表謝忱

第二鄉哈蟆塘劈柴溝百什家長鄉民等仝啓

俄商秋林洋行

啓者本行由哈爾濱分設在奉天鼓樓北大街路東歷有年矣所有貨物零售批發並指定期貨均可隨意今特由本國運到各種頂上毛氈大哈拉毛泥青口絨斜文布哈機布雜色印花布合斜子布地毯布及罐頭食物各色洋酒頂上香濱草套地圖白蘭地開飯所用物品無一不備新到眞正美人牙粉羅鍋香皂雜色香皂各樣香水蜜油洗臉具五金鐵器俱全留聲機千里鏡西式皮靴皮鞋並有頂上小芝蔴開墾犁杖裁縫機器木匠應用器具廚房木鐵傢具一概俱全其餘稀皮底皮漆皮套靴雜色漆油各種紙煙各樣雪茄煙花素茶呼杯盤種貨物不及備載郡中外紳商加備垂青一切價目無不格外克己恐未週知特此佈告

中國電話二百九十二號

三炮臺香煙

此煙分有三種裝式五十支鐵桶二十支帋包十支帋盒各埠均有出售諸君就近購取可也

乾元溥金店

本號開設奉天城內銅行西銀行胡同座南向北修式面門樓三間歷有年矣物美價廉久蒙各界諸君惠顧今本號特由京申聘請名師研究五族應用時式各種花卉首飾盃盤器皿無不精巧專造赤金代簪手鐲表鍊手留各樣民活一概俱全保實足工資格外克己賣與婦女無欺諸君賜顧者請認本號金字牌扁不悞主顧

本號謹啓

訴冤人盧至順

本溪鐵刹山三清觀道人

爲強佃抗租捏報廟產私稅假契冤屈難伸事情因身之先祖師李一剛於乾隆年間在大陽堡原佔山廠四至分明招佃收租嗣於宣統元年遵章報領升科地五百九十二畝當即領照令戶收租並無異議詎料民國二年佃戶王樹槐與心圖賴希充縣視學之勢力竟將租地捏契報稅抗不交租情其人雖文明而其事何圖賴無產不但伊自己訛賴且又勾串身之佃戶其表叔提德成其妻侄張恩平其外婿邵延春等均特其爲護符一體效尤逼身無奈控訴在案既有大照復有按年收租賬簿爲據乃屢經堂訊而王樹槐終不到案以致遷年訟累此該刁紳串通侵奪武斷鄉曲之實在情形也而道人顯受欺壓冤沉海底坐以待斃矣是以置諸報端伏乞公鑒

三清觀盧至順謹白

本店 奉天小西關大街
支店 本溪湖永利町

株式會社 南滿銀行

電話 中一八二番 日五二二番

弊行辦理普通銀行業務存放匯欵力求敏捷不悞主顧恐未週知特此佈告

品質優良而色純白味絕美尚且緊力頗大因而適於製造麪、麵包、饅頭之類乾燥極好所以製品能增其大量不但價廉而且其用途博大若夫衆位欲需求如此佳品請須使用下記數種美名嘖嘖之美國麪粉

黑公子牌

黑洋人牌

黃金錢牌

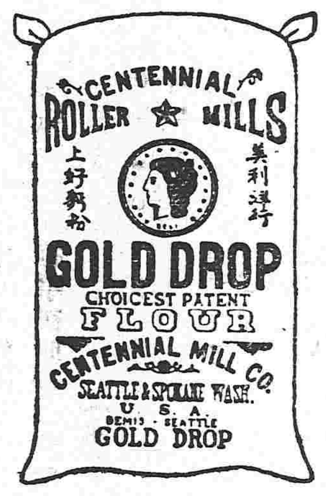

紅麥穗牌

樹葉牌

都是於全球上各郡邑被歡迎愛用並且承賞讚即不論老少無不知此名聲者實爲無比之佳品今若有未能知此名者則可謂世界上最不幸之人歟

中華民國各處有販賣舖

白糖麪粉洋火海菜大報紙大豆豆餅雜穀貿易商

大連 增記洋行

電話長一五一番

安住蚊煙香

蒙伏見人宮殿下嘉賞採用

本香能殺蚊蟲於無影嗡々蚊陣紛紛墜斃妙不可言夏夜納涼時居家必備之寶香也

經售各藥房洋廣貨舖

定價 美裝紙函十把入三十錢 歐米向き線香立附二十把入四十錢

大阪北區富田町 安住大藥房

電話長東五九二番 振替大阪二六四〇

本店朝鮮京城南大門通

資本金壹千萬圓

總裁 市原盛宏

朝鮮銀行奉天出張所 奉天小西關路北

電話 日長五二二 中分局一八三 所長舍宅日長五二

支店 東京、大阪、大連、安東縣、長春、平壤、仁川、大邱、[illegible]山、釜山、鎮南浦、群山、木浦、馬山、新義州、會寧、

出張所

凡關於銀行普通各項事務本銀行咸可辦理而尤力求敏捷詳確以期無負各界之委託並於中外各通商巨埠設有代理之處以便往來滙兌

本銀行發行之紙幣無論與何時皆與日本銀行發行之兌換券相同而可按日銀票額之數目換兌